Teknik Bülten

26/11/2026

XU100 Görünüm

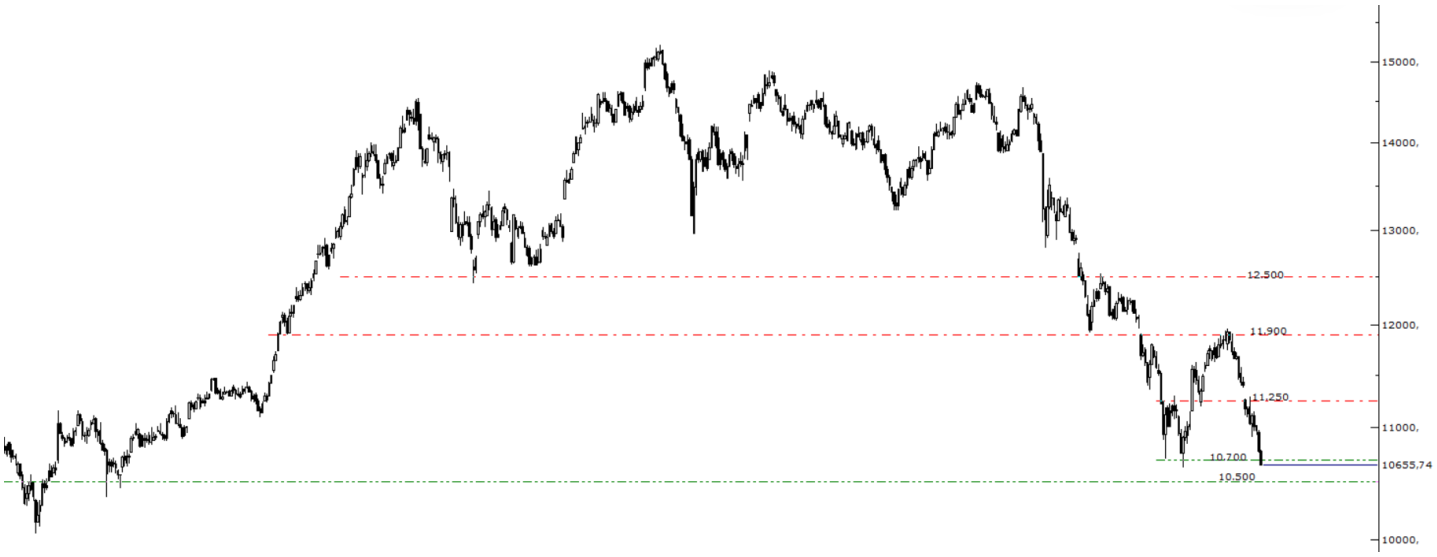

Piyasada zayıf risk iştahı ve geniş bir tabana yayılan satışlar endeks üzerindeki baskıyı artırırken, düşük işlem hacmi de alıcıların temkinli duruşunu koruduğunu tekrar gösterdi. Son geri çekilmenin 10.700 dip bölgesinin altına taşınması, satış momentumunun henüz belirgin şekilde zayıflamadığına işaret ediyor. Mevcut koşullarda aşağı yönlü hareketin bir süre daha devam edebileceğini düşünüyor, endekste yeniden dengelenme sağlanabilmesi için öncelikle satışların hız kesmesini ve alım iştahında belirgin bir iyileşme görülmesini gerekli buluyoruz.

Teknik açıdan 10.700 seviyesinin altında gerçekleşen kapanışın ardından 10.500 ana desteğine doğru geri çekilme ihtimali ön plana çıkıyor. Bu bölgede satışların karşılanması kısa vadeli bir dengelenmeye zemin hazırlayabilirken, 10.500'ün de kaybedilmesi aşağı yönlü riskleri artıracaktır. Olası tepki alımlarında ise öncelikle 10.700 seviyesinin yeniden aşılması, ardından 11.000 üzerinde kalıcılık sağlanması önem taşıyor. Bu koşullar gerçekleşirse 11.250 ve 11.500 seviyelerine doğru hareket alanı oluşabilir. Daha yukarıda 11.800–11.900 bandını önemli direnç bölgesi olarak izliyoruz. Ancak mevcut fiyatlamada satıcılı görünümün korunması nedeniyle kısa vadede temkinli yaklaşımımızı sürdürüyoruz.

BIST100	Günlük Kapanış		Destekler			Pivot	Dirençler			Aylık Zirve		Aylık Dip	
	10.655,74	-2,83%	10.673,06	10.804,46	10.885,20	11.016,60	11.097,34	11.228,74	11.309,48	11.951,86	-10,84%	10.626,34	0,28%
XU100	Haftalık Kapanış	Haftalık Pivot	Aylık Kapanış	Aylık Pivot	Yıllık Kapanış	Yıllık Pivot	Kısa Vade EMA (5-9-21)			Orta-Uzun Vade EMA (50-100-200)			
	11.477,41	11.233,57	11.151,96	11.243,39	10.857,17	12.229,48	11,017	11,188	11,407	11,950	12,565	12,767	
AŞIRI SATIM	Teknik Göstergeler				Temel Veriler		Pivot Görünüm	Kısa Vade EMA Görünüm		Orta-Uzun Vade EMA Görünüm			
	RSI	CCI	Stochastic	MACD	PD/DD	F/K	NEGATİF	POZİTİF		POZİTİF			
	29	-169	9	-237	0,87	8,99							

Yükseliş Potansiyeli Olan Hisseler

ALARKO HOL.	Günlük Kapanış		Destekler			Pivot	Dirençler			Aylık Zirve		Aylık Dip	
	99,30	-0,50%	96,07	97,93	98,87	100,73	101,67	103,53	104,47	111,00	-10,54%	89,10	11,45%
ALARK	Haftalık Kapanış	Haftalık Pivot	Aylık Kapanış	Aylık Pivot	Yıllık Kapanış	Yıllık Pivot	Kısa Vade EMA (5-9-21)			Orta-Uzun Vade EMA (50-100-200)			
	102,40	102,30	98,65	99,58	90,97	98,02	101,05	101,90	102,37	103,39	103,00	101,02	
AŞIRI SATIM	Teknik Göstergeler				Temel Veriler		Pivot Görünüm	Kısa Vade EMA Görünüm		Orta-Uzun Vade EMA Görünüm			
	RSI	CCI	Stochastic	MACD	PD/DD	F/K	NEGATİF	NEGATİF		POZİTİF			
	43	-103	18	0	0,42	7,15							

YAPIKREDİ BANK	Günlük Kapanış		Destekler			Pivot	Dirençler			Aylık Zirve		Aylık Dip	
	34,04	-4,70%	33,85	34,75	35,23	36,13	36,61	37,51	37,99	39,12	-12,99%	33,86	0,53%
YKBNK	Haftalık Kapanış	Haftalık Pivot	Aylık Kapanış	Aylık Pivot	Yıllık Kapanış	Yıllık Pivot	Kısa Vade EMA (5-9-21)			Orta-Uzun Vade EMA (50-100-200)			
	36,52	35,87	35,84	36,27	34,54	36,49	35,63	36,00	36,40	36,21	36,13	35,90	
AŞIRI SATIM	Teknik Göstergeler				Temel Veriler		Pivot Görünüm	Kısa Vade EMA Görünüm		Orta-Uzun Vade EMA Görünüm			
	RSI	CCI	Stochastic	MACD	PD/DD	F/K	NEGATİF	NEGATİF		POZİTİF			
	37	-196	18	0	0,97	5,64							

TTKOM Teknik Görünüm

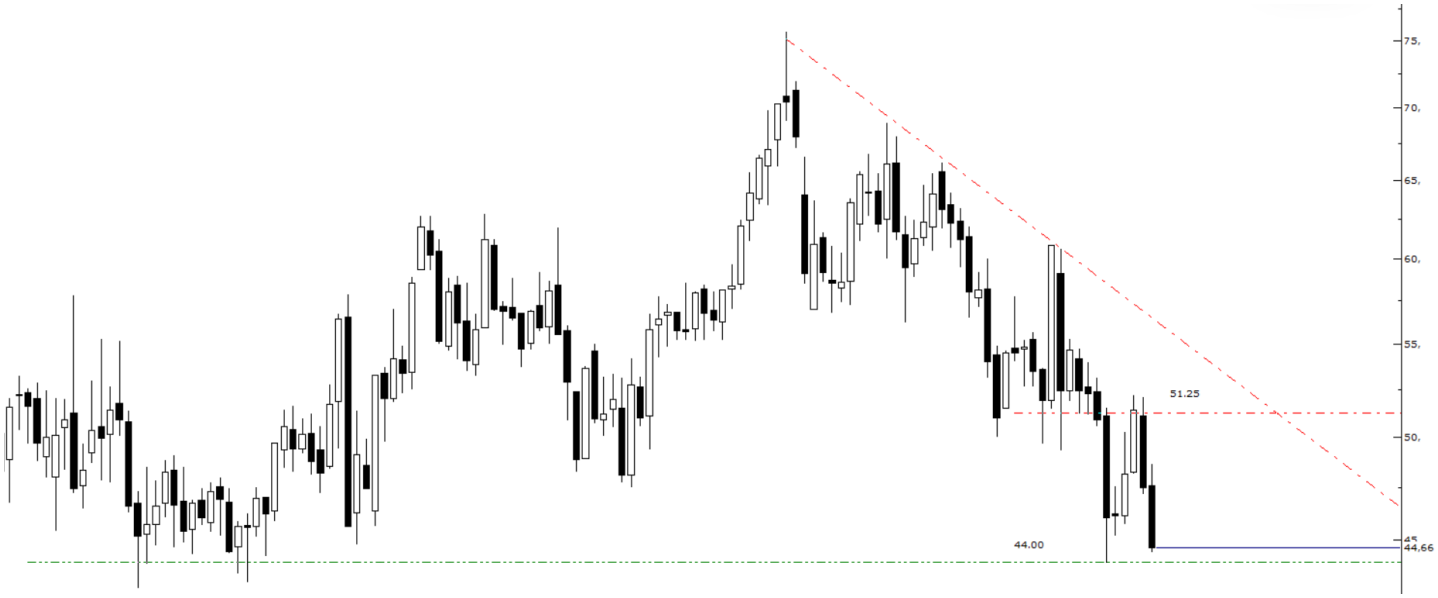

TTKOM, 2025 yılından bu yana haftalık kapanışlarda korunan 44,00 desteğine yakın seviyelerde işlem görüyor. Mevcut görünümde bu seviye üzerinde kalıcılığın sürmesi halinde tepki alımlarının güç kazanarak fiyatın düşüş trendine yönelmesi ve 51,25 direncini test etmesi beklenebilir.

TÜRK TELEKOMİNİKASYON A.Ş.	Günlük Kapanış		Destekler			Pivot	Dirençler			Aylık Zirve		Aylık Dip	
	44,66	-3,54%	44,61	45,41	45,85	46,65	47,09	47,89	48,33	52,15	-14,36%	44,46	0,45%
TTKOM	Haftalık Kapanış	Haftalık Pivot	Aylık Kapanış	Aylık Pivot	Yıllık Kapanış	Yıllık Pivot	Kısa Vade EMA (5-9-21)			Orta-Uzun Vade EMA (50-100-200)			
	49,30	47,94	46,80	47,80	55,55	58,39	46,71	47,65	48,65	50,26	52,61		54,95
AŞIRI SATIM	Teknik Göstergeler				Temel Veriler		Pivot Görünüm	Kısa Vade EMA Görünüm		Orta-Uzun Vade EMA Görünüm			
	RSI	CCI	Stochastic	MACD	PD/DD	F/K	NEGATİF	NEGATİF		NEGATİF			
	32	-173	5	-1	0,54	5,86							

Can Fırat Bulut
Yönetici
Araştırma

Burgan Yatırım Menkul Değerler A.Ş.
Maslak Mah. Eski Büyükdere Cad. No:13 Kat:8
34485 Sarıyer/İstanbul, Türkiye
can.bulut@burganyatirim.com.tr
www.burganyatirim.com.tr

UYARI NOTU

Bu raporda yer alan bilgiler Burgan Yatırım Menkul Değerler A.Ş. (“Burgan Yatırım”) tarafından genel bilgilendirme amacıyla hazırlanmıştır. Burada yer alan bilgi, yorum ve tavsiyeler yatırım danışmanlığı kapsamında değildir. Yatırım danışmanlığı hizmeti; aracı kurumlar, portföy yönetim şirketleri, mevduat kabul etmeyen bankalar ile müşteri arasında imzalanacak yatırım danışmanlığı sözleşmesi çerçevesinde, kişilerin risk ve getiri tercihleri dikkate alınarak kişiye özel sunulmaktadır. Burada yer alan yorum ve tavsiyeler ise genel niteliktedir, herhangi bir yatırım aracının alım ya da satımı için öneri niteliğinde yorumlanmamalıdır. Bu tavsiyeler mali durumunuz ile risk ve getiri tercihlerinize uygun olmayabilir. Bu nedenle, sadece burada yer alan bilgilere dayanılarak mali durumunuz, risk ve getiri beklentileriniz ile uyumlu olmayan yatırım kararları vermeniz beklentilerinize uygun olmayan sonuçlar doğurabilir. Burada yapılan analizlere dayanarak yapılan yatırımlar zararla da sonuçlanabilir. Bu rapora dayanarak yapılan herhangi bir yatırımın sonucu Müşteri’ye aittir. Bu sonuçlardan dolayı Burgan Yatırım ve çalışanları hiçbir sorumluluk üstlenmemektedir. Bu raporda yer alan bilgiler, güvenilir olduğuna inanılan kaynaklardan derlenmiş olmakla birlikte kesinlikleri ve doğrulukları garanti edilmemektedir. Bu nedenle, bu bilgilerin tam veya doğru olmamasından, kullanılan kaynaklardaki hata ve eksik bilgilerden dolayı doğabilecek zararlar konusunda Burgan Yatırım ve çalışanları herhangi bir sorumluluk kabul etmez. Raporda yer alan bilgiler Burgan Yatırım’ın yazılı izni olmadan çoğaltılamaz, yayınlanamaz veya üçüncü kişilere ile paylaşılamaz.