İNTEGRAL YATIRIM
MENKUL DEĞERLER A.Ş.

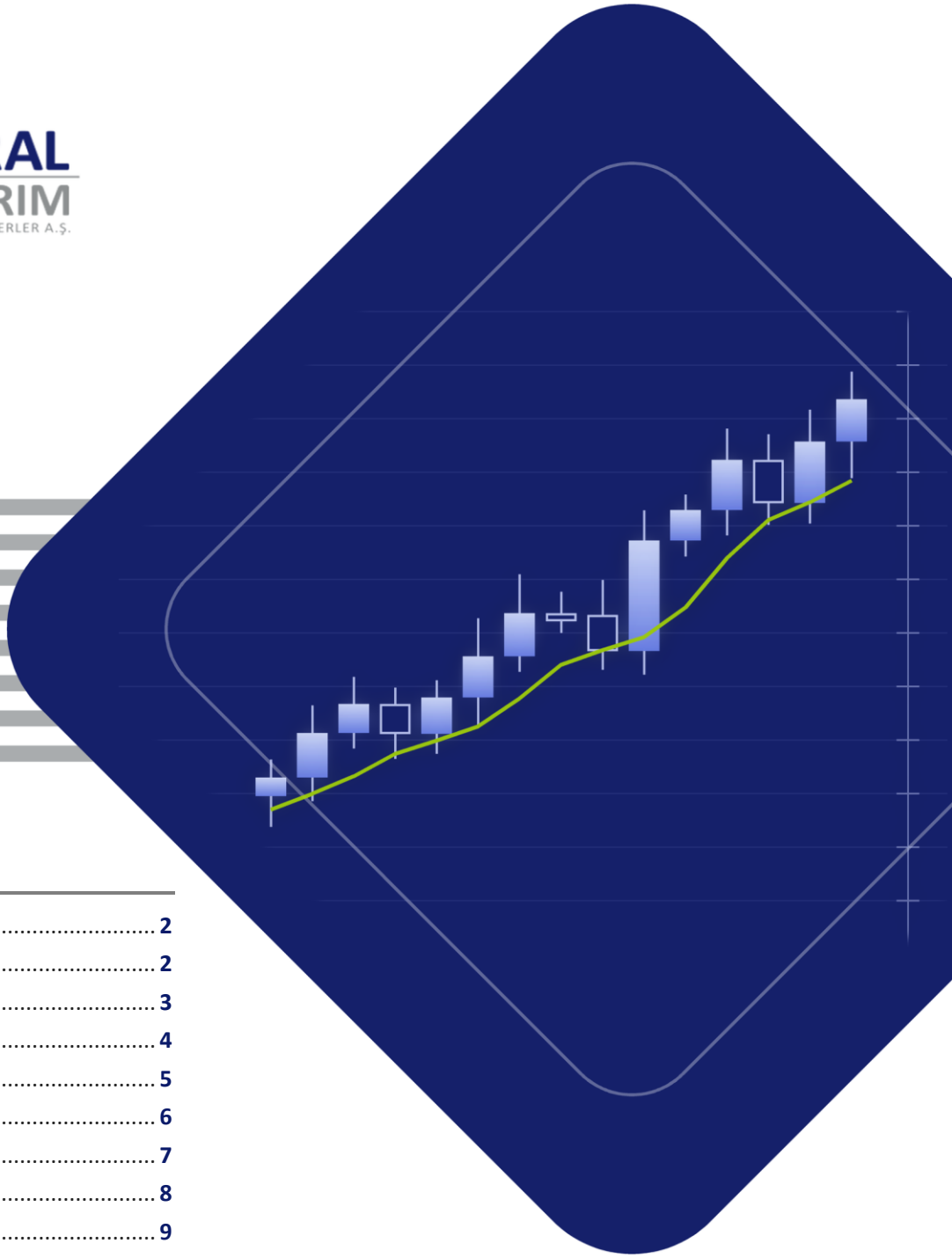

BU SAYIDA

Dün Küresel Piyasalar 2
Bugün Küresel Piyasalar 2
Ons Altın (XAU/USD) 3
Ons Gümüş (XAG/USD) 4
Brent Petrol 5
Doğalgaz 6
EUR/USD 7
Nasdaq 100 8
Ekonomik Ajanda 9

İNTEGRAL YATIRIM
ARAŞTIRMA

Günlük Forex Bülteni

24 Kasım 2026 Salı

Nvidia Kaynaklı Toparlanma Wall Street ve Asya'yı Yükseltti; Gözler Yarınki PCE Verisinde

Günün Önemli Başlıkları

- **Wall Street'te güçlü toparlanma:** Nvidia'nın Jensen Huang'ı yeniden CEO olarak göreve getirmesiyle yapay zeka hisselerinde başlayan alımlar dün bütün piyasaya yayıldı. S&P 500 %4,73, Nasdaq Bileşik %6,51 yükseldi; S&P 500 Nisan 2025'ten bu yana en güçlü günlük performansını gösterdi ve geçen haftaki kaybının yarısından fazlasını geri aldı. Nvidia hissesi günü %31,5 primle tamamladı.
- **Fed'den Aralık'ta artırım bekleniyor:** CME FedWatch verilerine göre piyasalar Fed'in Aralık toplantısında 25 baz puanlık artırım olasılığını %95, 50 baz puanlık artırım olasılığını %4,9 olarak fiyatlıyor. New York Fed Başkanı John Williams, yüksek seyreden enflasyonun para politikasında sıkılaşmayı gerektirdiğini, artırımların hızının ise verilere bağlı olacağını söyledi.
- **Dolar 20 ayın zirvesine yakın:** Hisse senetlerindeki toparlanmanın Fed'e faiz artırımları için daha fazla alan bırakacağı beklentisiyle dolar endeksi 104,32 seviyesinde, 20 ayın zirvesi yakınında işlem görüyor. Euro dün %0,6 değer kaybederek 1,09 dolar civarına, 18 ayı aşkın sürenin en düşük seviyesine yakın bir bölgeye geriledi.
- **Petrol üç ayın en düşüğü yakınında:** Brent petrol dün 31 Ağustos'tan bu yana en düşük kapanışını gördü. Libya'da üretimin toparlanması ve küresel stokların arttığına işaret eden veriler arz fazlası beklentisini güçlendiriyor; Deutsche Bank, Ekim'de küresel sıvı yakıt stoklarının 52 milyon varil arttığını hesaplıyor. Hürmüz Boğazı'ndaki sevkiyat riskleri ise fiyatları kısmen destekliyor.
- **Haftanın ana verisi yarın:** Fed'in izlediği enflasyon göstergesi PCE fiyat endeksinin Ekim verisi yarın TSİ 16:30'da açıklanacak; yıllık PCE'de beklenti %3,8, çekirdek PCE'de %3,2. Aynı saatte ABD'nin üçüncü çeyrek büyümesinin ikinci tahmini ve haftalık işsizlik başvuruları, TSİ 22:00'de Fed'in Bej Kitap raporu yayımlanacak. ABD piyasaları Perşembe günü Şükran Günü nedeniyle kapalı olacak.

Dün Küresel Piyasalarda Ne Oldu?

ABD borsaları haftaya Nvidia öncülüğünde sert yükselişle başladı. Nvidia'nın Jensen Huang'ı yeniden CEO olarak göreve getirmesiyle yapay zeka ve yarı iletken hisselerinde güçlü alımlar görüldü. S&P 500 %4,73 yükselişle 7.237,17 puana, Dow Jones %3,01 yükselişle 49.595,31 puana, Nasdaq Bileşik %6,51 yükselişle 24.089,56 puana çıktı. Nasdaq 100 endeksi %6,86 yükselişle 26.746,10 puandan kapattı. S&P 500 yedi günlük düşüş serisini sonlandırırken Nisan 2025'ten bu yana en güçlü gününü yaşadı. ABD 10 yıllık tahvil faizi %4,93'e yükseldi.

Avrupa'da Stoxx Europe 600 endeksi teknoloji hisselerinin öncülüğünde Mayıs başından bu yana en güçlü günlük yükselişini kaydetti. Almanya'da DAX %2,15 yükselişle 25.337,27 puana, Fransa'da CAC 40 %1,48 yükselişle 8.044,84 puana, İngiltere'de FTSE 100 %1,30 yükselişle 10.480,82 puana çıktı. Öncü PMI verilerinde Almanya'da bileşik endeks 55,0 ile beklentinin (53,3) üzerinde gelirken Fransa'da 46,2 ile beklentinin (48,1) altında kaldı; Euro Bölgesi bileşik PMI 51,7 oldu.

Asya'da Japonya borsaları tatil nedeniyle kapalıydı. Güney Kore'de Kospi, Nvidia haberinden önce yapay zeka bağlantılı hisselerdeki satışla %3,31 düştü. Çin'de Şanghay Bileşik %0,15 yükselişle 3.538,95 puandan kapatırken Hong Kong'da Hang Seng %0,12 düşüşle 22.383,74 puana geriledi.

Emtia tarafında ons altın 14 ayın en düşük seviyesinden tepki alımlarıyla toparlandı, ons gümüş de güçlü yükseldi. Brent petrol arz fazlası beklentisiyle üç ayın en düşük seviyesine geriledi. ABD'de doğalgaz vadelileri ılıman hava beklentisiyle sert düştü. Dolar endeksi 20 ayın zirvesine yakın seyrederken euro 18 ayı aşkın sürenin en düşük seviyesine yaklaştı.

Bugün Küresel Piyasalarda Ne Bekliyoruz?

Bu sabah Asya borsaları Wall Street'teki toparlanmanın ardından yükseliyor. Japonya'da Nikkei 225 %3,9 yükselişle 58.654,40 puana, Güney Kore'de Kospi %6,5 yükselişle 5.014,41 puana çıktı; Tayvan borsası %9'un üzerinde değer kazanıyor. Hong Kong'da Hang Seng %0,2, Şanghay Bileşik %0,7, Avustralya'da ASX 200 %1,7 yükseliyor. ABD vadelileri dünkü güçlü yükselişin ardından yatay seyrediyor. Ons altın 3.630 dolar civarında, euro 1,09 doların hemen üzerinde işlem görüyor; Brent petrol düşüşünü sürdürüyor.

Bugün gündemde TSİ 12:00'de Almanya Ifo İş Dünyası Güven Endeksi, 18:00'de ABD Conference Board Tüketici Güven Endeksi ve Richmond Fed İmalat Endeksi, 21:00'de ABD 5 yıllık tahvil ihalesi bulunuyor. Yarın TSİ 16:30'da açıklanacak ABD Ekim PCE enflasyonu Fed'in Aralık kararı öncesinde haftanın en önemli verisi olacak.

Ons Altın 14 Ayın Dibinden Tepki Alımlarıyla Toparlanıyor, Gözler PCE Verisinde

Ons Altın (XAU/USD) · Analiz

Ons Altın: Ons altın bu sabah 3.630 dolar civarında işlem görüyor. Fiyat dört ortalamanın da altında, RSI 32,69 ile aşırı satım bölgesinin hemen üzerinde. 3.619 dolar ilk destek, 3.750 dolar ilk direnç.

Ons Altın (XAU/USD) · Günlük Grafik



Ons Altın (XAU/USD) · Yorum

Ons altın, güçlü dolar ve Fed'in faiz artıracağı beklentisiyle geçen hafta %9 değer kaybederek 14 ayın en düşük seviyesine gerilemişti. Dün tepki alımlarıyla %3,5 yükselerek 3.654,97 dolara kadar çıkan ons altın, bu sabah bu seviyenin bir miktar altında işlem görüyor. Fiyatı baskılayan ana etken Fed beklentileri olmayı sürdürüyor: CME FedWatch verilerine göre piyasalar Aralık toplantısında 25 baz puanlık artırımı %95 olasılıkla fiyatlıyor, 50 baz puanlık artırım olasılığı %4,9. New York Fed Başkanı Williams'ın yüksek enflasyonun sıkılaşmayı gerektirdiğini söylemesi ve dolar endeksinin 20 ayın zirvesi yakınında kalması getirisi olmayan altın üzerinde baskı oluşturuyor. Yarın TSİ 16:30'da açıklanacak Ekim PCE verisi faiz beklentileri üzerinden altının kısa vadeli yönü için belirleyici olabilir; beklentinin üzerinde bir enflasyon verisi baskıyı artırabilir.

Teknik görünümde ons altın bu sabah 3.630 dolar civarında, 22 günlük (3.875,84), 50 günlük (4.033,26), 100 günlük (4.160,74) ve 200 günlük (4.377,28) ortalamaların altında işlem görüyor. RSI 32,69 ile aşırı satım bölgesinin hemen üzerinde; MACD (-130,60) sinyal çizgisinin (-96,90) altında kalarak düşüş eğiliminin sürdüğüne işaret ediyor. Aşağıda gün içi dip 3.619 dolar ilk destek; altında 3.600 psikolojik eşiği ve 19 Kasım kapanışının bulunduğu 3.528 dolar izlenebilir. Yukarıda önceki sayıda direnç olarak izlenen 3.750 dolar, ardından 22 günlük ortalamaya denk gelen 3.876 dolar ve 50 günlük ortalamanın bulunduğu 4.033 dolar dirençler olarak öne çıkıyor.

ONS ALTIN DESTEKLER	ONS ALTIN DİRENÇLER
3.619 / 3.600 / 3.528	**3.750 / 3.876 / 4.033**

Ons Gümüş Dünkü Güçlü Tepkinin Ardından 42 Dolar Bölgesinde Dengelenmeye Çalışıyor

Ons Gümüş (XAG/USD) · Analiz

Ons Gümüş: Ons gümüş bu sabah 42,41 dolar civarında işlem görüyor. Fiyat dört ortalamanın da altında, RSI 28,61 ile aşırı satım bölgesinde. 42,35 dolar ilk destek, 48,38 dolar ilk direnç.

Ons Gümüş (XAG/USD) · Günlük Grafik

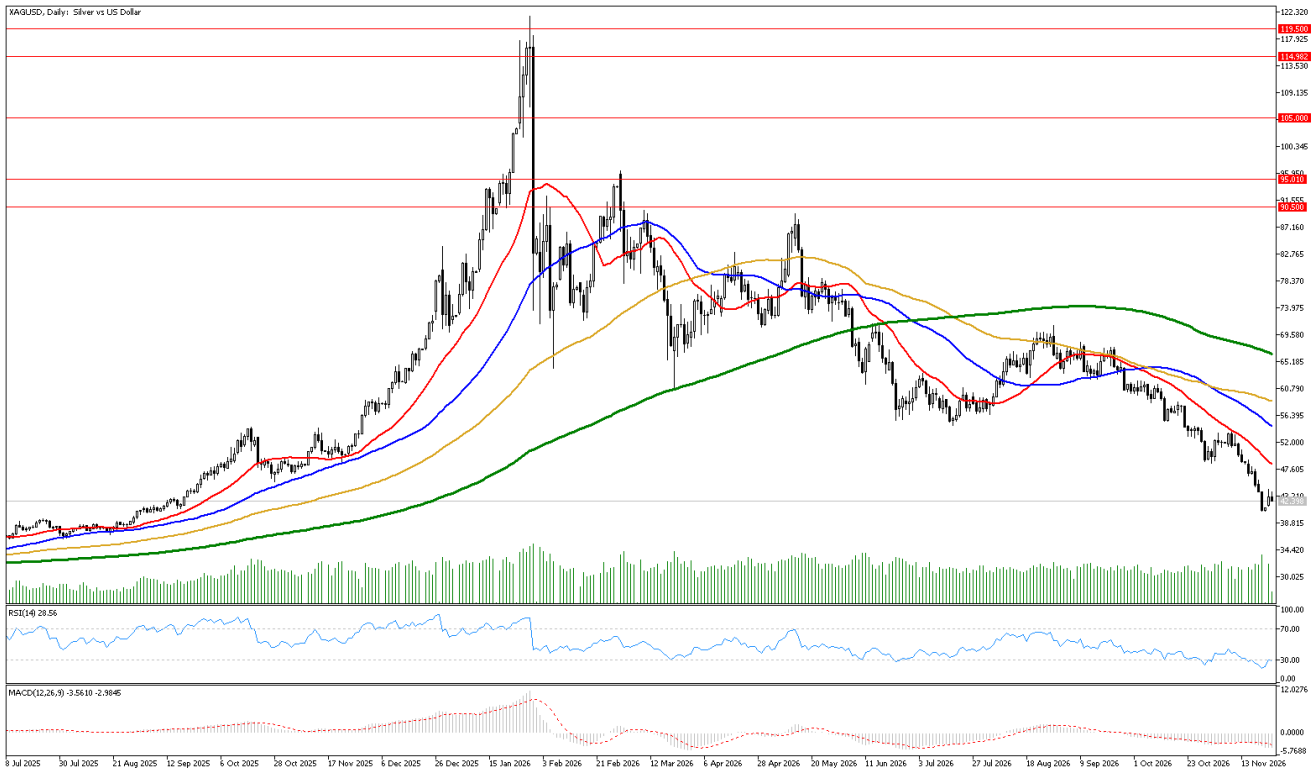

Ons Gümüş (XAG/USD) · Yorum

Cuma günü Eylül 2025'ten bu yana en düşük seviyeyi gören ons gümüş, dün altınla birlikte güçlü bir tepki alımıyla %5,2 yükselerek 43,36 dolara çıktı ve sabahın erken saatlerinde 43,55 dolar civarında işlem gördü. Ancak sabah saatlerinde bu kazançların bir bölümü geri verildi. Gümüş fiyatlamasında Fed'in faiz artırımı beklentileri ve güçlü dolar baskı unsuru olmayı sürdürüyor; CME FedWatch verilerine göre Aralık'ta 25 baz puanlık artırım olasılığı %95. Öte yandan yapay zeka hisselerinde toparlanmanın risk iştahını desteklemesi, sanayi metali yönü de bulunan gümüş için kısa vadede destekleyici olabilir. Yarın açıklanacak ABD Ekim PCE verisi ve Fed'in Bej Kitap raporu, değerli metallerde yön arayışı açısından izlenecek.

Teknik görünümde ons gümüş bu sabah 42,41 dolar civarında, 22 günlük (48,38), 50 günlük (54,56), 100 günlük (58,74) ve 200 günlük (66,43) ortalamaların belirgin şekilde altında işlem görüyor. RSI 28,61 ile aşırı satım bölgesinde, MACD (-3,56) sinyal çizgisinin (-2,98) altında. Aşırı satım koşulları tepki alımlarına zemin hazırlayabilir, ancak ortalamaların aşağı eğimli seyri ana eğilimin hala düşüş yönlü olduğunu gösteriyor. Aşağıda gün içi dip 42,35 dolar ilk destek; altında önceki sayıda yatay çizgiyle izlenen 42,00 dolar ve 41,50 psikolojik eşiği bulunuyor. Yukarıda 22 günlük ortalamanın bulunduğu 48,38 dolar ilk direnç, ardından 54,56 ve 58,74 dolar dirençleri izlenebilir.

ONS GÜMÜŞ DESTEKLER	ONS GÜMÜŞ DİRENÇLER
42,35 / 42,00 / 41,50	**48,38 / 54,56 / 58,74**

Brent Arz Fazlası Beklentisiyle Üç Ayın En Düşüğüne Yakın Seyrediyor

Brent Petrol (Şubat Vadeli) · Analiz

Petrol: Brent petrolün Şubat vadeli kontratı bu sabah 86,42 dolar civarında işlem görüyor. Fiyat dört ortalamanın da altında, RSI 29,45 ile aşırı satım bölgesinde. 86,00 dolar ilk destek, 90,50 dolar ilk direnç.

Brent Petrol (Şubat Vadeli) · Günlük Grafik

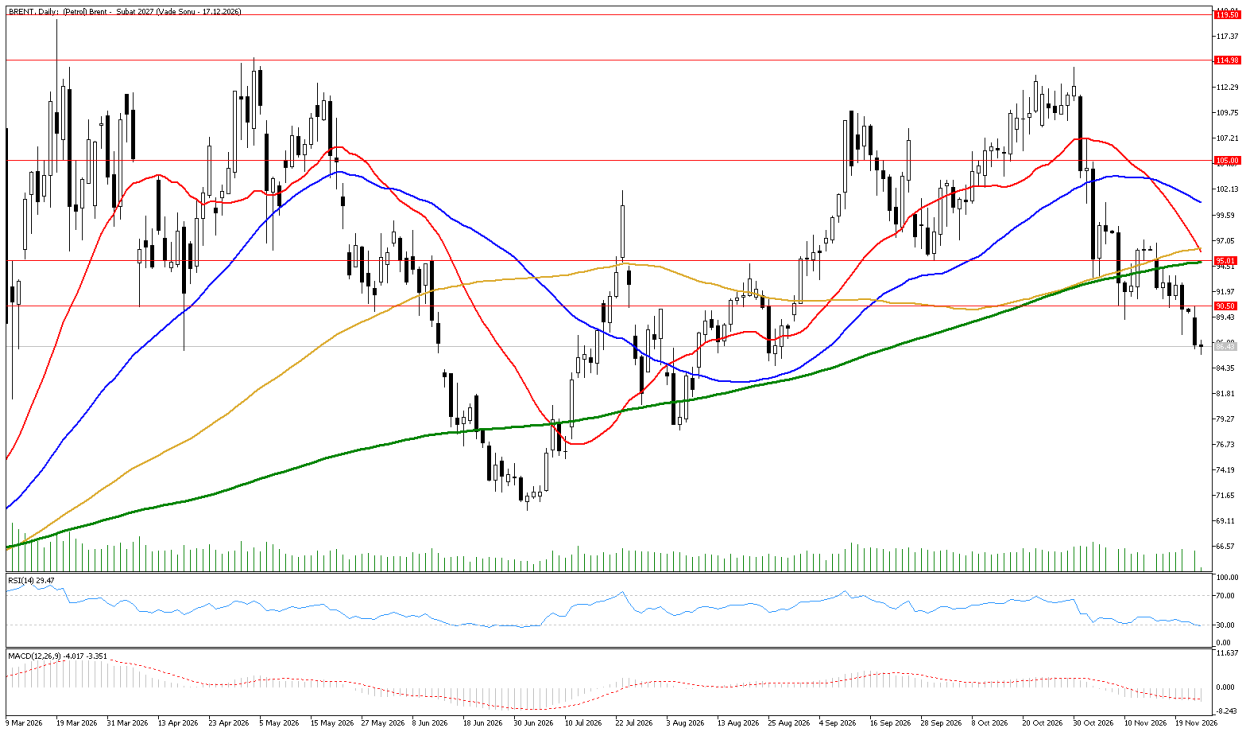

Brent Petrol (Şubat Vadeli) · Yorum

Brent petrol dün 31 Ağustos'tan bu yana en düşük kapanışını gördü ve bu sabah da üç ayın en düşük seviyesine yakın seyrediyor. Fiyatlar üzerindeki ana baskı arz tarafından geliyor: Libya'da Sharara boru hattının yeniden açılmasıyla üretim toparlanırken Deutsche Bank, Ekim'de küresel sıvı yakıt stoklarının 52 milyon varil artarak günlük 1,7 milyon varillik arz fazlasına işaret ettiğini hesaplıyor. Diplomatik temasların yeniden gündeme gelmesi de bölgesel arz endişelerini bir miktar hafifletiyor. Buna karşın Hürmüz Boğazı'ndaki sevkiyat riskleri fiyatları kısmen destekliyor. Yarın TSİ 18:30'da açıklanacak EIA ham petrol stok verisi ve 29 Kasım Pazar günü yapılacak OPEC ve OPEC dışı bakanlar toplantısı izlenecek. Grafikteki kontrat Şubat 2027 vadesine geçti; iki vade arasındaki fiyat farkı piyasa hareketi olarak okunmamalı.

Teknik görünümde Brent'in Şubat vadeli kontratı bu sabah 86,42 dolar civarında, 22 günlük (95,89), 50 günlük (100,82), 100 günlük (96,27) ve 200 günlük (94,91) ortalamaların altında işlem görüyor. RSI 29,45 ile aşırı satım bölgesine geriledi, MACD (-4,02) sinyal çizgisinin (-3,35) altında. Dün fiyat 90,50 dolardaki yatay direncin üzerinde tutunamadı. Aşağıda 86,00 psikolojik eşiği ilk destek; altında gün içi dip 85,69 dolar ve 85,00 psikolojik eşiği izlenebilir. Yukarıda 90,50 dolar ilk direnç, ardından 200 günlük ortalamayla aynı bölgedeki 95,01 dolar ve 22 günlük ortalamanın bulunduğu 95,89 dolar dirençleri öne çıkıyor.

BRENT DESTEKLER	BRENT DİRENÇLER
86,00 / 85,69 / 85,00	**90,50 / 95,01 / 95,89**

Doğalgaz Ilıman Hava Beklentisiyle Dokuz Ayın Zirvesinden Geri Çekildi

Doğalgaz (Ocak Vadeli) · Analiz

Doğalgaz: Doğalgazın Ocak vadeli kontratı bu sabah 3,565 dolar civarında işlem görüyor. Fiyat dört ortalamanın da üzerinde, RSI 59,94. 3,210 dolar ilk destek, 3,600 dolar ilk direnç.

Doğalgaz (Ocak Vadeli) · Günlük Grafik



Doğalgaz (Ocak Vadeli) · Yorum

ABD'de doğalgaz vadelileri, cuma günü görülen dokuz ayı aşkın sürenin zirvesinin ardından dün sert düştü; Aralık vadeli kontrat %6,7 düşüşle 3,184 dolardan uzlaştı. Düşüşte Aralık başı için hava tahminlerinin normalin üzerinde sıcaklıklara dönmesi ve ısınma talebi beklentisinin gerilemesi etkili oldu. Arz tarafı da rahat görünüyor: EIA verilerine göre 13 Kasım haftasında depolara 20 milyar fit küp gaz eklendi, beş yıllık ortalama 15 milyar fit küptü. LSEG, ihracat dahil ABD gaz talebinin bu haftaki günlük 122,1 milyar fit küpten gelecek hafta 121,8 milyar fit küpe gerileyeceğini tahmin ediyor. NOAA'nın dün yayımlanan 6-10 günlük görünümü 29 Kasım-3 Aralık döneminde ABD genelinde normalin üzerinde sıcaklıkları öne çıkarıyor; Güney Büyük Ovalar'dan Ohio Vadisi ve Kuzeydoğu'ya uzanan geniş bir bölgede bu olasılık %70'in üzerinde. Avrupa'da depo doluluk oranı 22 Kasım gaz günü verisine göre %68,91. Haftalık EIA depo verisi Şükran Günü nedeniyle yarın TSİ 20:00'de açıklanacak. Grafikteki kontrat Ocak 2027 vadesine geçti; iki vade arasındaki fiyat farkı piyasa hareketi olarak okunmamalı.

Teknik görünümde doğalgazın Ocak vadeli kontratı bu sabah 3,565 dolar civarında, 22 günlük (3,210), 50 günlük (3,135), 100 günlük (2,984) ve 200 günlük (2,987) ortalamaların üzerinde işlem görüyor. RSI 59,94 ile nötr bölgenin üst yarısında; MACD (0,147) sinyal çizgisinin (0,095) üzerinde kalarak yükseliş eğiliminin henüz bozulmadığına işaret ediyor. Ancak 20 Kasım tepesinden gelen geri çekilme kar satışlarının sürebileceğini gösteriyor. Yukarıda 3,600 ve 3,650 psikolojik eşikleri, ardından 20 Kasım tepesinin bulunduğu 3,800 dolar dirençler olarak izlenebilir. Aşağıda 22 günlük ortalamanın bulunduğu 3,210 dolar ilk destek; altında 50 günlük ortalamaya denk gelen 3,135 dolar ve 100 ile 200 günlük ortalamaların kesiştiği 2,987 dolar destekleri bulunuyor.

DOĞALGAZ DESTEKLER	DOĞALGAZ DİRENÇLER
3,210 / 3,135 / 2,987	**3,600 / 3,650 / 3,800**

Euro Güçlü Dolar Karşısında 18 Ayın Dibine Yakın Seyrediyor

EUR/USD Paritesi · Analiz

EUR/USD: EUR/USD paritesi bu sabah 1,0908 civarında işlem görüyor. Parite dört ortalamanın da altında, RSI 26,24 ile aşırı satım bölgesinde. 1,0898 ilk destek, 1,1078 ilk direnç.

EUR/USD Paritesi · Günlük Grafik



EUR/USD Paritesi · Yorum

Euro dün dolar karşısında %0,6 değer kaybetti ve 18 ayı aşkın sürenin en düşük seviyesine yakın seyrediyor. Hisse senetlerindeki toparlanmanın Fed'e faiz artırımları için daha fazla alan bırakacağı beklentisi doları destekliyor; dolar endeksi 104,32 ile 20 ayın zirvesine yakın. CME FedWatch verilerine göre Aralık'ta 25 baz puanlık artırım tamamen fiyatlanmış durumda. AMB tarafında Aralık'ta faiz artırımı beklenirken Litvanya Merkez Bankası Başkanı Simkus, Aralık'taki artırımın enflasyonu tamamen kontrol altına almaya yetmeyebileceğini ancak ikinci bir adımın acil olmadığını söyledi. Bu açıklama AMB'nin artırım sürecinin Fed'e göre daha temkinli ilerleyebileceği algısını destekliyor. Bugün TSİ 12:00'de açıklanacak Almanya Ifo endeksi ve yarın açıklanacak ABD PCE verisi paritenin yönü için belirleyici olabilir.

Teknik görünümde parite bu sabah 1,0908 civarında, 22 günlük (1,1078), 50 günlük (1,1178), 100 günlük (1,1356) ve 200 günlük (1,1478) ortalamaların altında işlem görüyor. RSI 26,24 ile aşırı satım bölgesinde, MACD (-0,0080) sinyal çizgisinin (-0,0069) altında. Aşırı satım koşulları kısa süreli tepki alımlarına yol açabilir, ancak aşağı eğimli ortalamalar ana eğilimin düşüş yönlü olduğunu gösteriyor. Aşağıda dünkü kapanışın bulunduğu 1,0898 ilk destek; altında 1,0850 ve 1,0800 psikolojik eşikleri izlenebilir. Yukarıda 1,1078, 1,1178 ve yatay çizgiyle işaretli 1,1200 dirençleri bulunuyor.

EUR/USD DESTEKLER	EUR/USD DİRENÇLER
1,0898 / 1,0850 / 1,0800	**1,1078 / 1,1178 / 1,1200**

Nasdaq 100 Nvidia Öncülüğünde Nisan 2025'ten Bu Yana En Güçlü Gününü Yaşadı

Nasdaq 100 (Aralık Vadeli) · Analiz

Nasdaq: Nasdaq 100 Aralık vadeli kontratı bu sabah 26.879 puan civarında işlem görüyor. Fiyat dört ortalamanın da altında, RSI 43,36. 26.750 puan ilk destek, 27.477 puan ilk direnç.

Nasdaq 100 (Aralık Vadeli) · Günlük Grafik



Nasdaq 100 (Aralık Vadeli) · Yorum

Nasdaq 100 endeksi dün %6,86 yükselişle 26.746,10 puandan kapattı. Nvidia'nın Jensen Huang'ı yeniden CEO olarak göreve getirmesiyle hisse %31,5 yükseldi; yapay zeka, yarı iletken ve bellek hisselerinde güçlü alımlar görüldü, Micron %19, Intel %16,3, AMD %6,9 değer kazandı. Siber güvenlik tarafında ise CrowdStrike, Zscaler'ı satın alma anlaşmasını açıklamasının ardından %8,9 geriledi. Bu sabah vadeliler dünkü güçlü yükselişin ardından yatay seyrediyor. Yapay zeka yatırımlarının geri dönüş süresine ilişkin soru işaretleri ve yüksek faiz ortamı oynaklığın sürebileceğine işaret ediyor. CME FedWatch verilerine göre Aralık'ta 25 baz puanlık artırım olasılığı %95; yarın açıklanacak PCE verisi faiz beklentileri üzerinden teknoloji hisseleri için önem taşıyacak. ABD piyasaları Perşembe günü Şükran Günü nedeniyle kapalı olacak.

Teknik görünümde Nasdaq 100 Aralık vadeli kontratı bu sabah 26.879 puan civarında, 22 günlük (27.477), 200 günlük (28.360), 50 günlük (29.141) ve 100 günlük (29.223) ortalamaların altında işlem görüyor. RSI 43,36 ile nötr bölgede, MACD (-781,06) sinyal çizgisinin (-696,61) altında. Dünkü güçlü yükseliş aşırı satım koşullarını hafifletti, ancak fiyat henüz 22 günlük ortalamanın altında. Aşağıda 26.750 psikolojik eşiği ilk destek; altında gün içi dip 26.684 puan ve 26.500 psikolojik eşiği izlenebilir. Yukarıda 22 günlük ortalamanın bulunduğu 27.477 puan ilk direnç, ardından 28.360 ve 29.141 puan dirençleri öne çıkıyor.

NASDAQ 100 DESTEKLER	NASDAQ 100 DİRENÇLER
26.750 / 26.684 / 26.500	**27.477 / 28.360 / 29.141**

Saat / Tarih	Ülke	Gösterge / Gündem
Bugün · 24 Kasım Salı		
03:30	Japonya	S&P Global Öncü İmalat ve Hizmet PMI (Kasım; açıklandı: imalat 53,7, hizmet 50,5)
12:00	Almanya	Ifo İş Dünyası Güven Endeksi (Kasım; beklenti 90,5, önceki 90,2)
14:00	Euro Bölgesi	AMB yetkilisi Vujčić'in konuşması
15:30	İngiltere	BoE yetkilisi Greene'in konuşması
17:00	ABD	S&P/Case-Shiller Konut Fiyat Endeksi (Eylül; yıllık beklenti %2,7, önceki %2,7)
18:00	ABD	Conference Board Tüketici Güven Endeksi (Kasım; beklenti 92,5, önceki 91,7)
18:00	ABD	Richmond Fed İmalat Endeksi (Kasım; beklenti 2, önceki -2)
21:00	ABD	5 Yıllık Tahvil İhalesi (önceki %4,845)
25 Kasım Çarşamba		
03:30	Avustralya	TÜFE (Ekim; yıllık beklenti %4,8, önceki %4,3)
10:00	Almanya	GSYH (3. çeyrek nihai; çeyreklik beklenti %0,2, önceki %0,3)
16:30	ABD	PCE Fiyat Endeksi (Ekim; yıllık beklenti %3,8, önceki %3,6; çekirdek yıllık beklenti %3,2, önceki %3,1)
16:30	ABD	GSYH (3. çeyrek ikinci tahmin; beklenti %3,4, önceki %2,2)
16:30	ABD	Dayanıklı Mal Siparişleri (Ekim; aylık beklenti %0,4, önceki %1,9)
16:30	ABD	Haftalık İşsizlik Başvuruları (21 Kasım haftası; beklenti 200 bin, önceki 203 bin)
18:00	ABD	Yeni Konut Satışları (Ekim; beklenti 0,65 milyon, önceki 0,676 milyon)
18:30	ABD	EIA Ham Petrol Stok Değişimi (20 Kasım haftası; önceki 3,38 milyon varil)
20:00	ABD	EIA Doğalgaz Stok Değişimi (20 Kasım haftası; önceki 20 milyar fit küp)
22:00	ABD	Fed Bej Kitap
26 Kasım Perşembe		
04:00	Güney Kore	Faiz Kararı (beklenti %3,25, önceki %3)
10:00	Almanya	GfK Tüketici Güven Endeksi (Aralık; beklenti -29,9, önceki -30,8)
13:30	İngiltere	BoE Finansal İstikrar Raporu
14:30	Türkiye	Haftalık Döviz Rezervleri (20 Kasım haftası; önceki 59,25 milyar dolar)
15:30	Euro Bölgesi	AMB Para Politikası Toplantı Tutanakları
-	ABD	Şükran Günü nedeniyle ABD piyasaları kapalı

2026 yılı 3. Çeyrek dönemi itibariyle kâr eden müşteri oranı %32, zarar eden müşteri oranı %68'dir.

Yasal Uyarı Notu: Burada yer alan yatırım bilgi, yorum ve tavsiyeleri yatırım danışmanlığı kapsamında değildir. Yatırım danışmanlığı hizmeti, yetkili kuruluşlar tarafından kişilerin risk ve getiri tercihleri dikkate alınarak kişiye özel sunulmaktadır. Burada yer alan yorum ve tavsiyeler ise genel niteliktedir. Bu tavsiyeler mali durumunuz ile risk ve getiri tercihlerinize uygun olmayabilir. Bu nedenle, sadece burada yer alan bilgilere dayanılarak yatırım kararı verilmesi beklentilerinize uygun sonuçlar doğurmayabilir.

Bu bilgiler ve görüşler önceden haber vermeksizin değiştirilebilir. İntegral Yatırım Menkul Değerler A.Ş. bilgilerin ve ifade edilen görüşlerin doğru, eksiksiz ve güncelleştirilmiş olduğuna dair (açıkça ifade edilmiş veya ima edilmiş) hiçbir beyan ve taahhütte bulunmaz. İçerik kesinlikle mali, hukuki, vergi veya diğer konularda bir tavsiye niteliği taşımadığı gibi, tamamen içeriğe dayalı olarak yatırım yapılmamalı veya karar alınmamalıdır. Herhangi bir yatırım konulu karar almadan önce bir uzmandan görüş alınmalıdır. Sorumluluğun Sınırlandırılması: İntegral Yatırım Menkul Değerler A.Ş. herhangi bir sınırlandırma olmaksızın, dolaylı, direkt veya bir fiilin sonucu olarak ortaya çıkan zararlar da dâhil olmak üzere her türlü kayıp ve hasarla ilgili sorumluluk kabul etmez.

Çekince: Bu rapor tarafımızca doğruluğu ve güvenilirliği kabul edilmiş kaynaklar kullanılarak hazırlanmış olup yatırımcılara kendi oluşturacakları yatırım kararlarında yardımcı olmayı hedeflemekte ve herhangi bir yatırım aracını alma veya satma yönünde yatırımcıların kararlarını etkilemeyi amaçlamamaktadır. Yatırımcıların verecekleri yatırım kararları ile bu raporda bulunan görüş, bilgi ve veriler arasında bir bağlantı kurulamayacağı gibi, söz konusu kararların neticesinde oluşabilecek yanlışlık veya zararlardan kurum çalışanları ile Ulukartal Holding A.Ş. ve İntegral Yatırım Menkul Değerler A.Ş.'nin herhangi bir sorumluluğu bulunmamaktadır.

Bu rapordaki her türlü iç ve dış piyasa tablo ve grafikler, bu konularda resmi hizmet veren yetkili üçüncü kişi kurumlardan elde edilmiş olup, İntegral Yatırım Menkul Değerler A.Ş. tarafından herhangi bir maddi menfaat beklentisi olmaksızın genel anlamda bilgilendirmek amacıyla hazırlanmıştır. Bu raporda bulunan bilgiler belli bir gelirin sağlanmasına yönelik olarak verilmemektedir.

İntegral Yatırım Araştırma

Sevgül YIRTAR
Araştırma Müdürü
sevgulyirtar@integralyatirim.com.tr
+90 212 329 3289
SORUMLU OLDUĞU SEKTÖRLER
Bankacılık, Holding, Savunma

Harun Raşit DEMİRCAN
Araştırma Uzmanı
harundemircan@integralyatirim.com.tr
+90 212 329 3288
SORUMLU OLDUĞU SEKTÖRLER
Enerji-Üretim, Perakende, GYO, İnşaat, Sigorta

Sena ÇOBAN
Araştırma Uzman Yardımcısı
senacoban@integralyatirim.com.tr
0212 329 3286
SORUMLU OLDUĞU SEKTÖRLER
Enerji - Dağıtım, İlaç - Sağlık, Teknoloji, Gıda

Ertuğrul AKSOY
Araştırma Uzman Yardımcısı
ertugrulaksoy@integralyatirim.com.tr
+90 212 329 3285
DESTEK VERDİĞİ SEKTÖRLER
Demir-Çelik, Çimento

Ahmet Server DEDE
Araştırma Uzman Yardımcısı
ahmetserverdede@integralyatirim.com.tr
+90 212 329 3287
DESTEK VERDİĞİ SEKTÖRLER
Otomotiv, Petrokimya, Telekom, Havacılık

www.integralyatirim.com.tr