

GÜNLÜK BÜLTEN



ŞİRKET HABERLERİ PARA GİRİŞ-ÇIKIŞ ORTALAMALAR AÇIĞA SATIŞ TEMETTÜ KURUMSAL TAKAS ARAŞTIRMA YABANCI TAKAS SERMAYE TABLOSU

İç tarafta dün %0,35 yükselişle 14.252 seviyesinden kapanan endeksin 14 bin üzerindeki kalıcılığını koruyarak TL bazlı tarihi zirve olan 14.530-14.532 bölgesine doğru güçlü ivmesini sürdürdüğünü görmekteyiz. Bugün iç tarafta majör bir veri akışı bulunmazken haftalık para ve banka istatistikleri takip edeceğimiz ana gündem maddesi olacak. Teknik tarafta tarihi zirve seviyesinin test edilmesi durumunda bu bölgenin direnç olarak çalışabileceğini ve kâr satışlarının karşılama iştahının kısa vadeli görünüm açısından belirleyici olacağını düşünmekteyiz. Önümüzdeki hafta başlayacak bilanço sezonu öncesinde yatırımcıların seçici pozisyonlanmasını sürdürdüğünü izliyoruz. Özetle, 14 bin üzerindeki güçlü ivmenin korunduğunu ve zirve denemelerinin gündemde kalmaya devam edeceğini ancak küresel risk iştahının seyrinin belirleyici olmayı sürdüreceğini düşünmekteyiz.

ABD piyasalarında dün S&P 500'ün 7.000 seviyesini ilk kez aşarak tarihi zirvesini yenilemesi ve Nasdaq'ın 11 günlük kesintisiz yükseliş serisine ulaşmasıyla güçlü seyrin sürdüğünü görmekteyiz. Trump'ın İran ile gerginliğin yakında azalabileceğine dair sinyalleri ve iki tarafın iki haftalık ateşkesin uzatılmasını değerlendirdiğinin aktarılması risk iştahını destekleyen ana unsurlar olarak öne çıktığını görmekteyiz. Gece saatlerinde vadeli işlemlerin sınırlı pozitifte seyretmesi piyasanın bu güçlü ralliyi sindirme aşamasında olduğuna işaret ederken, Brent petrolün 95 dolar altında sabit seyretmesini diplomatik sürecin enerji fiyatları üzerindeki baskıyı dengelediğinin göstergesi olarak izlemekteyiz. Bugün Netflix, PepsiCo ve Charles Schwab'ın bilançoları, haftalık işsizlik başvuruları ile Mart ayı sanayi üretimi ve kapasite kullanım verileri takip edeceğimiz gündem maddeleri olarak öne çıkmaktadır. Öte yandan Rystad Energy'nin Ortadoğu'daki enerji altyapısı için tahmini onarım maliyetini 58 milyar dolara yükseltmesinin savaşın küresel enerji tedarik zinciri üzerindeki kalıcı baskısına işaret ettiğini not etmekteyiz. Özetle, diplomatik umutlar ve güçlü bilançolarla desteklenen rallinin sürdüğünü ancak ateşkes uzatma görüşmelerinin önümüzdeki günlerde belirleyici olacağını düşünmekteyiz.

Asya-Pasifik piyasalarında piyasalarında işlem gününde temkinli bir görünüm öne çıkarken, Nikkei endeksinin negatif seyrini risk iştahındaki zayıflamaya işaret ediyor. Para politikası tarafında, Kazuo Ueda'nın Nisan ayına ilişkin faiz artırımı sinyali vermekten kaçınması, Bank of Japan cephesinde temkinli duruşun sürdüğünü gösteriyor. Öte yandan enerji tarafında Brent petrol fiyatlarının 94 dolar seviyelerinde kalması maliyet baskılarını canlı tutarken, jeopolitik tarafta Donald Trump'ın İran ile anlaşmaya varıldığı yönündeki açıklamaları piyasalarda kısa vadeli iyimserlik yaratsa da son dönemdeki tutarsız açıklamalar sebebiyle kalıcı bir iyimserlik sağlanamıyor ve bu sebeple küresel fiyatlamalarda belirsizlik devam ediyor.

Avrupa piyasalarında jeopolitik gelişmeler ve enerji fiyatları fiyatlamaların ana belirleyicisi olmaya devam ederken, Brent petrol fiyatlarının 94 dolar seviyelerinde kalması maliyet baskılarının sürdüğüne işaret ediyor. Donald Trump'ın İran ile anlaşmaya oldukça yakın olduğuna yönelik açıklamaları kısa vadeli iyimserlik yaratmış olsa da piyasalarda bu söylemlere yönelik güvenin sınırlı kaldığı ve temkinli duruşun korunduğunu görüyoruz. Para politikası tarafında ise Joachim Nagel, ECB'nin Nisan toplantısı öncesinde tüm seçeneklerini açık tutması gerektiğini belirtirken, Dolenc ise enerji fiyatlarındaki düşüşün faiz artışı gerekliliğini zayıflatabileceğine dikkat çekti. Bu çerçevede, Avrupa'da hem jeopolitik belirsizlikler hem de enerji fiyatlarının seyrini, para politikası beklentileri üzerinde belirleyici olmaya devam ediyor.

Emtia tarafında İsrail-Lübnan ateşkesinin sağlanması ve İran ile kalıcı barış anlaşmasına yaklaşıldığı sinyalleriyle Brent petrolün 95 dolar altında dengelemeye devam ettiğini görmekteyiz. Altında ise toparlanmanın sürdüğünü fakat sınırlı kaldığını görmekteyiz.

Ekonomik takvimde iç tarafta açıklanacak önemli bir veri yok.

Küresel tarafta akşam saatlerinde FED üyesi Waller'ın Konuşmasını takip edeceğiz.

GÜNE BAŞLARKEN KÜRESEL PİYASALAR			
	BIST100 KAPANIŞ (Saat 18:10)	SON DEĞER (Saat 08.00)	DEĞİŞİM
ABD VADELİLERİ			
FDJI	48629	48844	0.44%
FSPX	7061	7082	0.29%
ASYA PİYASALARI			
NIKEI -NIKK-	59518	58969	-0.92%
HANG SENG	26394	26047	-1.32%
SHANGHAI	4056	4043	-0.31%
SENSEX	77989	78102	0.15%
EMTİA VE PARA PİYASALARI			
USTBOND10Y	4.2870	4.2870	0.00%
EURUSD	1.1779	1.1783	0.03%
BRENT	94.22	94.08	-0.15%
XAUUSD"ONS/ALTIN"	4813.00	4794.60	-0.38%
DOLAR/TL	44.76	44.85	0.21%
ENDEKS 30 SÖZLEŞMESİ			
F_XU0300426	16417.00	16460.00	0.26%

X30YVADE değişimi endeks kapanış saati olan 18.10 ile gece seansı arasındaki değişimi vermektedir

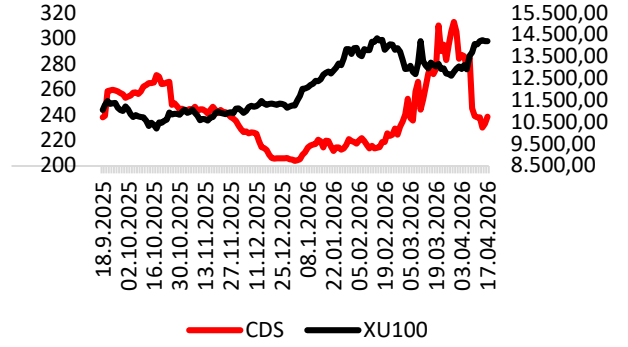

CDS: 238.5 Kaynak: LSEG

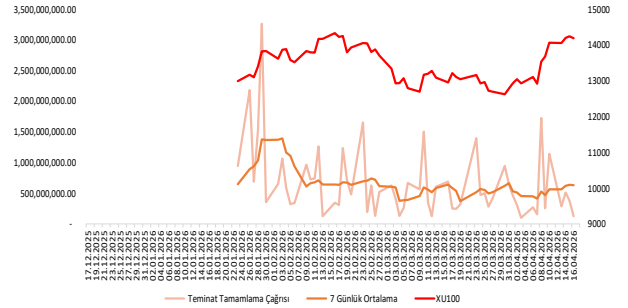

EKONOMİK TAKVİM

Saat	Ülke	Dönem	Veri	Beklenti	Önceki
12:00	Euro	Şubat	Ticaret Dengesi	11,7B	-1,9B
21:00	ABD		FED Üyesi Waller'ın Konuşması		



ALTNY: Yurt içinde yerleşik müşteri ile Kritik Üretim Teknolojilerinin tedarikine yönelik olarak 1.200.000 Euro+KDV tutarında sözleşme imzalandı.

KGYO: Maslak projesiyle ilgili olarak Mimari Konsept Proje çalışmalarına başlandı. 2027 yılının ikinci yarısında inşaat başlanması planlanıyor. Projenin yaklaşık maliyetinin 75.000.000 dolar olması öngörülüyor.

MERCN: Şirket 28 Temmuz'da hisse başına net 0,17 TL temettü ödeme kararı aldı.

BRSAN: 2026 yılının ilk çeyreğine ilişkin finansal raporlar 7 Mayıs'ta kamuya duyurulacak.

LXGYO: İstanbul-Avcılar'da yer alan 8.758 m2 büyüklüğündeki taşınmazın maliki ile Arsa Payı Karşılığı İnşaat Sözleşmesi imzalandı. Projenin geliştirilmesi şirket tarafından üstlenilmiş olup, inşa edilecek yapıların %50'si arsa sahibine bırakılacak. Ayrıca arsa sahibine nakden 2.500.000 dolar ödeme yapılacak.

KCHOL: Şirketin %77, bağlı ortaklık Aygaz'ın %20 oranında pay sahibi olduğu Enerji Yatırımları tarafından, şirketin 2026 yılı ilk 3 aylık kârından karşılanmak üzere 4.270.000.000 TL tutarında nakit avans kâr payı dağıtılmasına karar verildi.

INVEO: %100 bağlı ortaklık İstanbul Kandilli GYO'ya ileride yapılması planlanan sermaye artırımına konu edilmek üzere 175.600.000 TL sermaye avansı verildi.

ULUSE: Eaton Elektrik ile ilave makine ve ekipmanın temini için 61 ay süreli kira sözleşmesi yapılmasına karar verildi.

PGSUS: 2026 yılının ilk çeyreğine ilişkin finansal raporlar 11 Mayıs'ta kamuya duyurulacak.

BIOEN: Kantur-Akdaş İnşaat Gıda Pazarlama Sanayi ve Ticaret A.Ş'nin şirkete devrolmak suretiyle birleşmesine yönelik olarak bağlayıcı olmayan görüşmelere başlanmasına ve bu kapsamda gerekli çalışmaların yürütülmesine karar verildi.

GZNMİ: Yön Bilgi Sistemleri ile yürütülen proje kapsamında, QDMS Doküman Yönetimi ve Aksiyon modülleri ile Ensemble Süreç Yönetimi modülü şirket bünyesinde devreye alındı.

PAY GERİ ALIM TABLOSU (16.4.2026)

HİSSE	ADET	FİYAT	ALINAN TOPLAM PAY	TOPLAM ALIŞ ORT.	SON FİYAT
BLUME	100,000	41.86	468,000	37.32	41.66
AHGAZ	202,721	24.90	15,677,590	24.77	21.06





BIST100 HİSSELERİ PARA GİRİŞ-ÇIKIŞ TABLOSU (10 GÜNLÜK)

BIST100 HİSSELERİ	TOPLAM	ARDIŞIK PARA GİRİŞ GÜN SAYISI	BIST100 HİSSELERİ	TOPLAM	ARDIŞIK PARA ÇIKIŞ GÜN SAYISI	BIST100 HİSSELERİ	TOPLAM	SON 10 GÜNÜN KAÇINDA PARA GİRİŞİ VAR
ASELS	1,719,667,420	0	ASTOR	-620,503,494	2	MGROS	187,845,214	8
AKBNK	758,594,750	0	ECILC	-291,610,986	3	TOASO	98,093,207	8
TUPRS	717,405,420	1	KRDMD	-123,741,901	1	CCOLA	49,319,473	8
SASA	701,317,280	3	AGROT	-90,902,698	1	TURSG	34,450,238	8
KCHOL	404,062,840	0	SOKM	-81,606,561	4	LMKDC	26,528,041	8
GARAN	367,544,399	0	ULKER	-77,722,020	0	ASELS	1,719,667,420	7
ISCTR	343,172,370	0	YKBNK	-60,367,362	3	TUPRS	717,405,420	7
THYAO	339,365,577	0	MIATK	-59,044,560	4	SASA	701,317,280	7
SAHOL	325,969,014	0	FROTO	-52,974,607	0	GARAN	367,544,399	7
BIMAS	222,276,241	0	VESTL	-40,725,930	1	ISCTR	343,172,370	7

KURUM İŞLEMLERİ(10 GÜNLÜK)

KURUMLAR (ALIŞ)	TOPLAM	ARDIŞIK PARA GİRİŞ GÜN SAYISI	KURUMLAR (SATIŞ)	TOPLAM	ARDIŞIK PARA ÇIKIŞ GÜN SAYISI	KURUMLAR (GENEL)	TOPLAM	SON GÜNE BAKMAKSIZIN
TERA YATIRIM MENKUL	14,540,720,942	10	INFO YATIRIM MENKUL	-7,550,154,844	0	TERA YATIRIM MENKUL	14,540,720,942	10
BANK-OF-AMERICA YATIRIM BANK	10,522,542,766	0	IS YATIRIM	-6,016,931,556	0	BASKENT MENKUL	2,119,862,453	10
AK YATIRIM	6,449,070,467	0	ZIRAAT YAT.	-4,996,208,878	0	BIST	1,442,863,161	8
YAPI KREDİ YAT.	5,879,978,371	3	HALK YATIRIM	-4,570,204,391	1	ALNUS YATIRIM MENKUL	2,483,532,465	7
ALNUS YATIRIM MENKUL	2,483,532,465	0	QNB YATIRIM MENKUL	-4,339,154,346	0	ALB YATIRIM	1,714,930,286	7
BASKENT MENKUL	2,119,862,453	10	GARANTI BBVA	-3,646,539,438	1	DESTEK YATIRIM MENKUL	1,183,281,224	7
ALB YATIRIM	1,714,930,286	1	HSBC YATIRIM	-3,078,962,405	0	MIDAS MENKUL	746,736,691	7
BIST	1,442,863,161	3	CAPITAL MENKUL DEĞERLER	-2,667,820,242	0	BLUPAY MENKUL	100,539,023	7
DESTEK YATIRIM MENKUL	1,183,281,224	2	OYAK YATIRIM	-2,079,932,964	1	DENİZ YATIRIM	-317,762,671	7
GLOBAL MENKUL	908,452,814	0	BULLS YATIRIM MENKUL	-1,668,253,789	2	AK YATIRIM	6,449,070,467	6



ORTALAMALARINI KIRANLAR

5 GÜNLÜK (BASİT) ORTALAMASINI YUKARI KIRANLAR	10 GÜNLÜK (BASİT) ORTALAMASINI YUKARI KIRANLAR	22 GÜNLÜK (BASİT) ORTALAMASINI YUKARI KIRANLAR	50 GÜNLÜK (BASİT) ORTALAMASINI YUKARI KIRANLAR	5 GÜNLÜK ORTALAMASI 10 GÜNLÜK ORTALAMASINI YUKARI KIRANLAR	5 GÜNLÜK ORTALAMASI 22 GÜNLÜK ORTALAMASINI YUKARI KIRANLAR
EZCYT	SDTTR	SDTTR	TUKAS	SDTTR	SDTTR
SDTTR	-	-	SDTTR	AKSA	AKSA
-	-	-	ENERY	CANTE	-
-	-	-	-	-	-
-	-	-	-	-	-
-	-	-	-	-	-
-	-	-	-	-	-
-	-	-	-	-	-
-	-	-	-	-	-
-	-	-	-	-	-

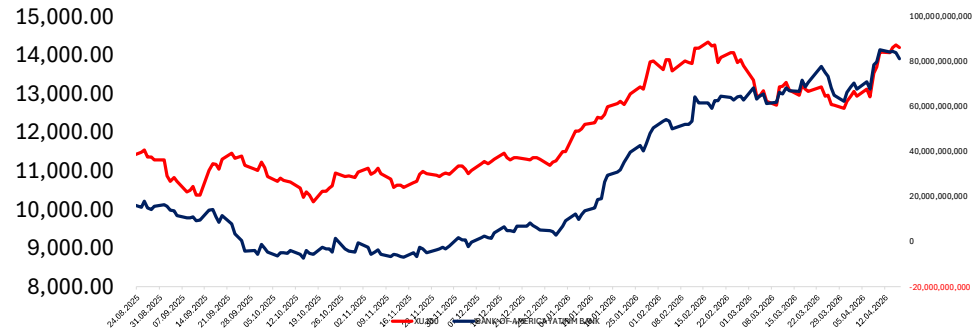
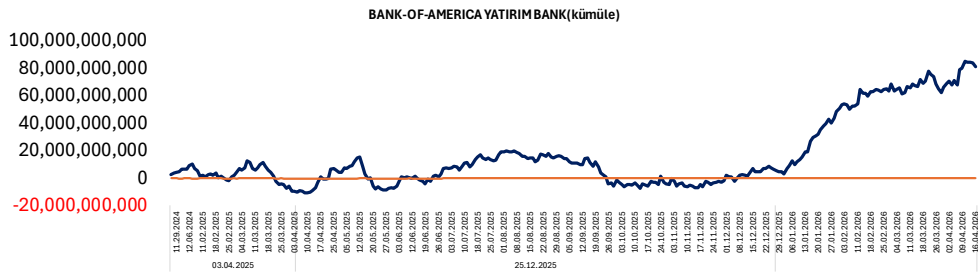
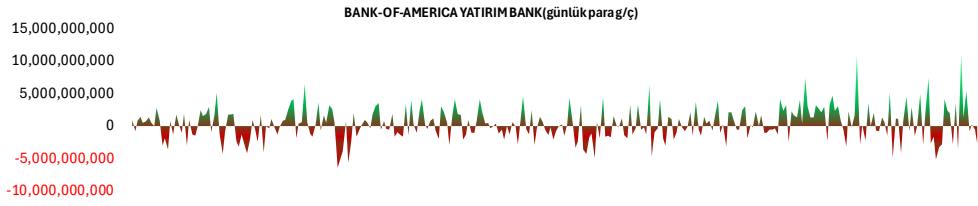

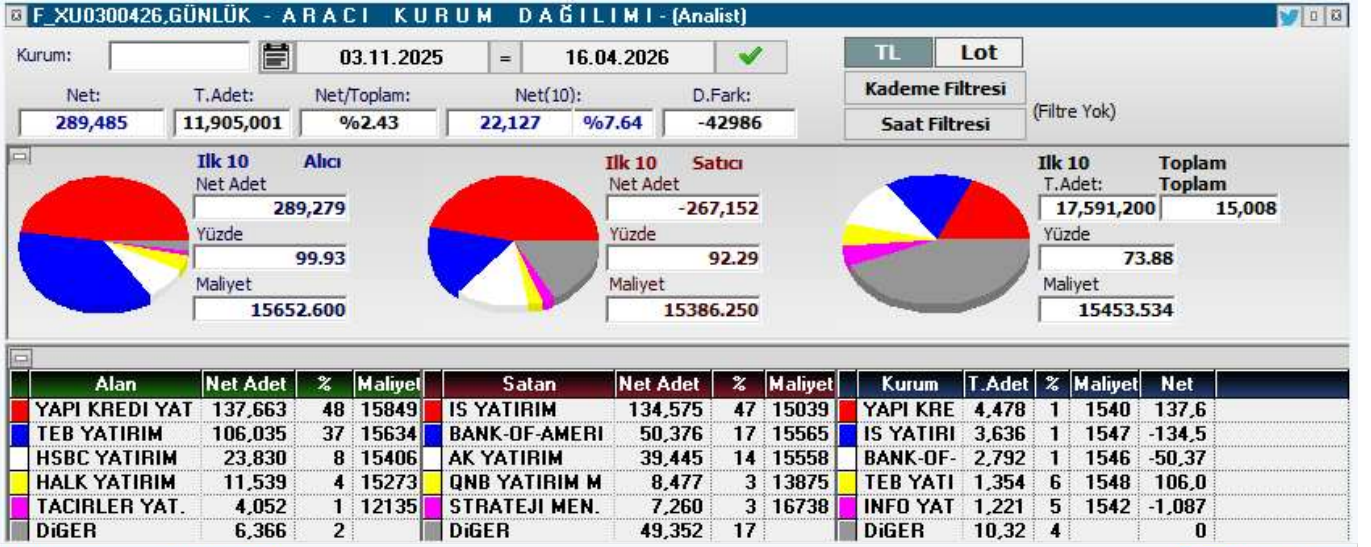
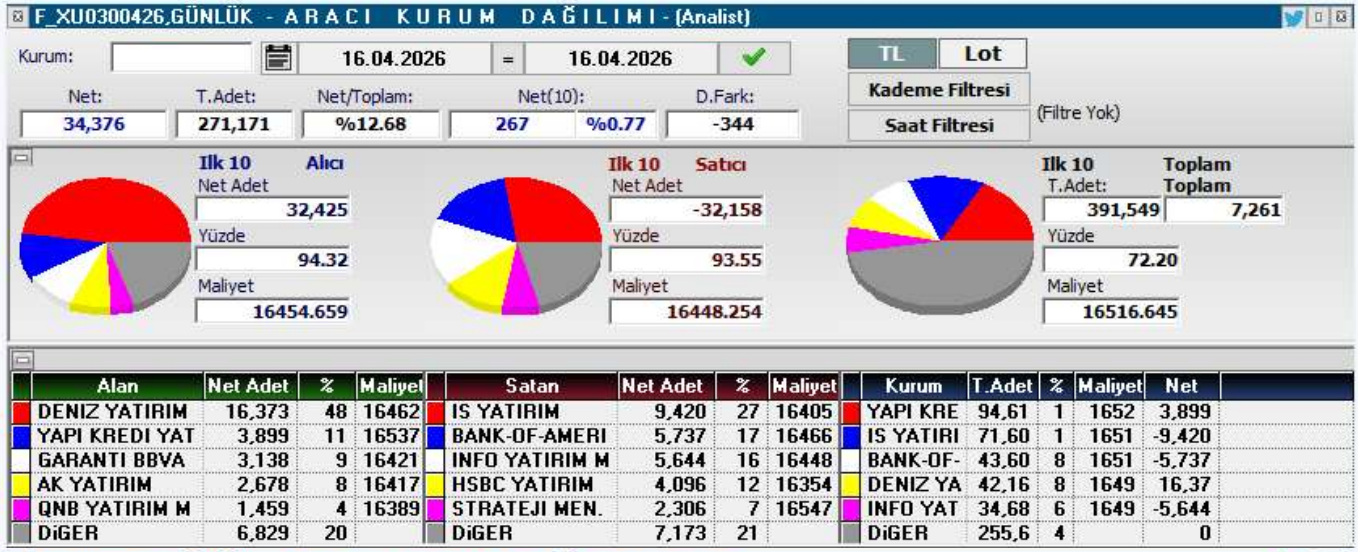



KOD	ŞİRKET ADI	PAZAR	BAŞLANGIÇ	BİTİŞ	BRÜT TAKAS	KREDİLİ ALIM	AÇIĞA SATIŞ	İNTERNET EMİR
SMRVA	Sümer Varlık Yönetim	Ana Pazar	17.04.2026	15.05.2026	HAYIR	EVET	EVET	HAYIR
NIBAS	Niğbaş Niğde Beton	Ana Pazar	16.04.2026	15.05.2026	EVET	EVET	EVET	HAYIR
DOGUB	Doğusan Boru	Alt Pazar	15.04.2026	14.05.2026	EVET	EVET	EVET	HAYIR
KAPLM	Kaplamin Ambalaj	Ana Pazar	15.04.2026	14.05.2026	HAYIR	EVET	EVET	HAYIR
BORLS	Borlease Otomotiv	Yıldız Pazar	15.04.2026	14.05.2026	HAYIR	EVET	EVET	HAYIR
KTSKR	Kütahya Şeker	Ana Pazar	15.04.2026	14.05.2026	HAYIR	EVET	EVET	HAYIR
RNPOL	Rainbow Polikarbonat	Alt Pazar	14.04.2026	13.05.2026	EVET	EVET	EVET	HAYIR
DGNMO	Doğanlar Mobilya	Ana Pazar	14.04.2026	13.05.2026	HAYIR	EVET	EVET	HAYIR
FRIGO	Frigo-Pak Gıda Maddeleri	Ana Pazar	13.04.2026	12.05.2026	HAYIR	EVET	EVET	HAYIR
MOGAN	Mogan Enerji	Yıldız Pazar	13.04.2026	12.05.2026	HAYIR	EVET	EVET	HAYIR
RUBNS	Rubenis Tekstil	Ana Pazar	10.04.2026	08.05.2026	HAYIR	EVET	EVET	HAYIR
YIGIT	Yiğit Akü	Ana Pazar	10.04.2026	08.05.2026	HAYIR	EVET	EVET	HAYIR
ANELE	Anel Elektrik	Ana Pazar	09.04.2026	08.05.2026	HAYIR	EVET	EVET	HAYIR
ICUGS	ICU GSYO	Ana Pazar	09.04.2026	08.05.2026	HAYIR	EVET	EVET	HAYIR
BLCYT	Bilici Yatırım Sanayi	Ana Pazar	09.04.2026	08.05.2026	HAYIR	EVET	EVET	HAYIR
SVGYO	Savur GYO	Ana Pazar	09.04.2026	08.05.2026	EVET	EVET	EVET	HAYIR
MARTI	Martı Otel	Ana Pazar	08.04.2026	07.05.2026	HAYIR	EVET	EVET	HAYIR
NIBAS	Niğbaş Niğde Beton	Ana Pazar	08.04.2026	07.05.2026	HAYIR	EVET	EVET	HAYIR
ADEL	Adel Kalemcilik	Ana Pazar	07.04.2026	06.05.2026	HAYIR	EVET	EVET	HAYIR
EDATA	E-Data Teknoloji Pazarlama	Ana Pazar	06.04.2026	05.05.2026	EVET	EVET	EVET	HAYIR
ULAS	Ulaşlar Turizm Yatırımları	Alt Pazar	03.04.2026	30.04.2026	EVET	EVET	EVET	HAYIR
BURVA	Burçelik	Alt Pazar	02.04.2026	30.04.2026	EVET	EVET	EVET	HAYIR
FZLGY	Fuzul GYO	Yıldız Pazar	02.04.2026	30.04.2026	HAYIR	EVET	EVET	HAYIR
EFOR	Efor Yatırım Sanayi	Yıldız Pazar	02.04.2026	30.04.2026	HAYIR	EVET	EVET	HAYIR
SEKUR	Sekuro Plastik Ambalaj	Alt Pazar	01.04.2026	30.04.2026	EVET	EVET	EVET	HAYIR
AKFIS	Akfen İnşaat Turizm	Yıldız Pazar	31.03.2026	29.04.2026	HAYIR	EVET	EVET	HAYIR
RALYH	Ral Yatırım Holding	Yıldız Pazar	31.03.2026	29.04.2026	HAYIR	EVET	EVET	HAYIR
ISKPL	İşık Plastik	Yıldız Pazar	31.03.2026	29.04.2026	HAYIR	EVET	EVET	HAYIR
ESCAR	Escar Turizm Taşımacılık	Yıldız Pazar	30.03.2026	29.04.2026	HAYIR	EVET	EVET	HAYIR
KTLEV	Katılmevim	Yıldız Pazar	30.03.2026	29.04.2026	HAYIR	EVET	EVET	HAYIR
KLSYN	Koleksiyon Mobilya	Ana Pazar	27.03.2026	24.04.2026	HAYIR	EVET	EVET	HAYIR
EMKEL	Emek Elektrik	Ana Pazar	26.03.2026	24.04.2026	HAYIR	EVET	EVET	HAYIR
MSGYO	Mistral GYO	Ana Pazar	26.03.2026	24.04.2026	HAYIR	EVET	EVET	HAYIR
FONET	Fonet Bilgi Teknolojileri	Ana Pazar	26.03.2026	24.04.2026	HAYIR	EVET	EVET	HAYIR
ECOGR	Ecogreen Enerji	Ana Pazar	25.03.2026	24.04.2026	HAYIR	EVET	EVET	HAYIR
PRZMA	Prizma Pres	Alt Pazar	25.03.2026	24.04.2026	EVET	EVET	EVET	HAYIR
AYCES	Altın Yunus	Ana Pazar	23.03.2026	22.04.2026	HAYIR	EVET	EVET	HAYIR
OZSUB	Özsu Balık Üretim	Ana Pazar	23.03.2026	22.04.2026	HAYIR	EVET	EVET	HAYIR
MANAS	Manas Enerji Yönetimi	Yıldız Pazar	18.03.2026	17.04.2026	EVET	EVET	EVET	HAYIR
YAPRK	Yaprak Süt ve Besi Çiftlikleri	Ana Pazar	18.03.2026	17.04.2026	EVET	EVET	EVET	HAYIR
LXGYO	Luxera GMYO	Ana Pazar	17.03.2026	16.04.2026	HAYIR	EVET	EVET	HAYIR
TATEN	Tatlıpınar Enerji	Yıldız Pazar	16.03.2026	15.04.2026	HAYIR	EVET	EVET	HAYIR



KOD	ŞİRKET ADI	DAĞITIM TARİHİ	VERİM (%)	BRÜT TL	NET TL	TEMETTÜ TL	DAĞITIM ORANI (%)
SELEC	Selçuk Ecza	17.04.2026	0,54%	0,44	0,374	273.240.000	
KSTUR	Kuştur Kuşadası Turizm	20.04.2026	0,54%	16	13,6	67.913.386	81%
AKSGY	Akiş GYO	20.04.2026	5,09%	0,46	0,4555	1.099.999.898	35%
CLEBI	Çelebi Hava Servisi	24.04.2026	5,80%	103	87,55	2.502.900.000	69%
YUNSA	Yünsa Yünlü Sanayi	27.04.2026	4,48%	0,37	0,3107	175.428.096	50%
NETCD	Netcad Yazılım	30.04.2026	3,07%	4,38	3,7226	599.999.994	70%

YABANCI
TAKAS ORANI
(HAFTALIK)

ARTAN	Değişim (puan)	Nihai Oran (%)
GUNDG	4,97	%5,57
FROTO	3,06	%38,09
TRALT	2,93	%28,23
YAPRK	2,70	%3,41
SASA	2,44	%13,85
ASTOR	2,40	%49,96
OTTO	2,16	%2,91
ADESE	1,96	%11,94
THYAO	1,82	%23,36
SEKUR	1,76	%1,76

AZALAN	Değişim (puan)	Nihai Oran (%)
BINBN	-4,59	%52,28
IHAAS	-3,88	%42,74
OZATD	-3,21	%1,74
ZGYO	-2,99	%0,02
MANAS	-2,44	%0,28
DITAS	-2,26	%0,32
ONRYT	-2,04	%0,88
KFEIN	-1,75	%0,19
VBTYZ	-1,70	%0,01
TURGG	-1,45	%0,46

YATIRIM
FONLARI
TAKAS
ORANI
(HAFTALIK)

ARTAN	Değişim (puan)	Nihai Oran (%)
CGCAM	3,42	%17,69
BIGEN	2,08	%2,35
EDATA	1,88	%16,58
GLCVY	1,80	%12,67
TMPOL	1,80	%53,45
TERA	1,56	%38,55
AKCNS	1,34	%12,76
KRDMD	1,25	%12,93
RTALB	1,21	%3,72
TRHOL	1,09	%40,20

AZALAN	Değişim (puan)	Nihai Oran (%)
DSTKF	-4,96	%77,90
DAPGM	-4,16	%8,67
MEYSU	-4,12	%0,51
AYCES	-2,46	%0,63
TATEN	-2,33	%28,27
TEHOL	-2,33	%15,34
KOTON	-2,08	%10,37
ESEN	-2,05	%1,38
PEKGY	-1,81	%25,16
GRTHO	-1,68	%44,10

EMEKLİLİK
FONLARI
TAKAS
ORANI
(HAFTALIK)

ARTAN	Değişim (puan)	Nihai Oran (%)
TTKOM	0,75	%10,93
GWIND	0,65	%11,96
KRDMD	0,63	%29,50
BALSU	0,55	%11,19
LMKDC	0,51	%19,33
GUBRF	0,46	%20,63
KLYPV	0,46	%1,19
HTTBT	0,41	%18,38
ARASE	0,36	%21,60
ATAKP	0,35	%10,19

AZALAN	Değişim (puan)	Nihai Oran (%)
GLRMK	-3,48	%17,22
BIGCH	-1,00	%16,78
TABGD	-0,89	%14,54
BIOEN	-0,85	%20,52
TOASO	-0,84	%16,25
FROTO	-0,76	%7,75
MPARK	-0,70	%22,61
TRALT	-0,53	%4,77
TAVHL	-0,51	%5,92
ESCOM	-0,45	%20,28



YABANCI TAKAS ORANI = 35,81 (-%0,06)

YABANCILAR EN FAZLA TAKAS ORANINA SAHİP OLDUĞU HİSSELER

RAYSG	86,19%
MNDTR	82,51%
CCOLA	73,70%
AGESA	59,59%
BINBN	59,09%
RYSAS	57,27%
TAVHL	55,31%
ASELS	53,53%
RGYAS	53,36%
GOODY	50,38%
AKBNK	49,72%
ASTOR	48,55%
IHAAS	47,54%
TTKOM	47,28%
BIMAS	46,76%
TCELL	46,15%
KCHOL	39,82%
MPARK	38,93%
TABGD	38,89%
VERUS	38,48%



ŞİRKET ADI	TAVSİYE	HEDEF FİYAT	POTANSİYEL	KAFİF	KAPANIŞ
Galata Wind Enerji	AL	53.9	100.2%	-	26.92
Sinpaş GMYO	AL	10.51	189.5%	+	3.63
Teknosa İç ve Dış Ticaret	AL	45.14	95.9%	+	23.04
İndeks Bilgisayar	AL	20.58	118.5%	-	9.42
Türk Hava Yolları	AL	498.5	57.1%	-	317.25
Mavi Giyim	AL	69.2	57.6%	+	43.92
Anadolu Hayat Emek.	AL	181.78	64.2%	-	110.70
IC Enterra Yen. Enerji	AL	18.7	69.5%	-	11.03
Avrupakent GMYO	AL	93.31	69.2%	+	55.15
Doğuş Otomotiv	AL	291	54.4%		188.50
Ford Otosan	AL	187	76.6%		105.90
Yataş	AL	66.8	54.6%		43.22
Emlak Konut GMYO	AL	35.05	67.2%	+	20.96
Rönesans Gayrimenkul Yat.	AL	226.45	22.7%	+	184.60
Logo Yazılım	AL	252.88	80.4%	+	140.20
Martı GMYO	AL	4.2	160.9%	-	1.61
T.S.K.B.	AL	20.14	65.2%	-	12.19
Vakıf GMYO	AL	4.05	46.2%	-	2.77
Turkcell	AL	160.7	37.0%	-	117.30
Ebebek Mağazacılık	AL	136	99.9%		68.05
İş Yatırım Menkul Değerler A.Ş.	AL	63.17	44.2%	-	43.80
Halk GMYO	AL	5.89	2.6%	-	5.74
Anadolu Sigorta	AL	36.02	29.4%	-	27.84
Bor Şeker	AL	9.04	27.0%	+	7.12
Torunlar GMYO	AL	109.65	22.2%	-	89.70
Mackolik İnternet Hizmetleri	AL	64.21	66.2%	-	38.64
Afyon Çimento	AL	19.64	39.9%	-	14.04
Albaraka Türk	AL	11.97	34.0%	+	8.93
Garanti Bankası	AL	201.34	47.0%	-	137.00
Migros Ticaret	AL	848	28.6%	-	659.50
Enka İnşaat	AL	113.96	9.8%	-	103.80
Türk Telekom	AL	82.1	30.6%	-	62.85
Türkiye Sigorta	TUT	17.02	22.2%	-	13.93
T. Halk Bankası	AL	50.96	29.3%	-	39.42
Özak GMYO	AL	20.35	57.5%	-	12.92
İş Fin.Kir.	AL	26.44	29.1%	-	20.48
Yapı ve Kredi Bankası	AL	49.9	33.1%	-	37.48
Reysaş GMYO	AL	29.46	-9.1%	-	32.42
Gelecek Varlık Yönetimi	AL	103.88	74.1%	-	59.65
AGESA Hayat Emeklilik	AL	269.79	15.1%	-	234.30
Çimsa	AL	64.4	22.7%	+	52.50
Oyak Çimento	AL	31.85	25.7%	-	25.34
İş Bankası (C)	TUT	17.77	23.1%	-	14.44



ŞİRKET	AÇIÇA SATIŞ HACMI	AÇIÇA SATIŞ ADEDİ	AÇIÇA SATIŞ/İŞLEM HACMI (%)	AÇIÇA SATIŞ AOF	KAPANIŞ FİYATI	GÜNLÜK DEĞİŞİM
AEFES	207,047,087	12,419,486	29.6%	16.671	18.70	-0.79%
AKBNK	1,477,153,551	20,919,520	15.4%	70.611	78.45	1.33%
ALARK	218,162,853	2,179,614	43.3%	100.092	98.70	-0.10%
ARCLK	43,383,054	402,312	14.5%	107.834	111.40	-2.73%
ASELS	2,242,644,559	11,023,778	14.5%	203.437	333.00	-0.48%
ASTOR	556,577,283	5,076,595	9.6%	109.636	167.00	0.99%
BIMAS	867,453,619	1,566,662	21.7%	553.695	659.50	0.22%
BRSAN	53,682,221	107,023	4.9%	501.595	522.50	1.21%
CCOLA	50,988,910	849,828	9.9%	59.999	68.90	0.13%
CIMSA	66,913,924	1,385,827	15.7%	48.284	47.50	-0.28%
DOAS	51,639,699	274,957	12.3%	187.81	192.60	-1.54%
DOHOL	51,548,588	2,932,486	11.4%	17.578	19.88	0.47%
DSTKF	62,254,618	115,941	2.6%	536.951	1,610.00	6.06%
EKGYO	376,583,111	18,464,770	19.2%	20.395	21.60	-0.32%
ENKAI	129,197,968	1,617,334	13.8%	79.883	93.05	0.00%
EREGL	760,297,570	30,835,000	18.3%	24.657	28.86	1.59%
FROTO	203,773,570	2,099,161	12.9%	97.074	107.80	-0.83%
GARAN	924,099,125	6,612,711	20.4%	139.746	138.60	0.69%
GUBRF	112,499,176	341,272	9.8%	329.647	497.75	1.58%
HALKB	251,882,364	7,180,637	7.9%	35.078	42.44	-1.29%
HEKTS	31,998,013	10,170,333	8.5%	3.146	2.91	-2.46%
ISCTR	2,111,362,059	152,671,824	23.0%	13.829	14.80	-0.64%
KCHOL	1,013,788,883	5,787,816	22.4%	175.159	190.10	-2.87%
KONTR	167,983,128	12,466,379	45.5%	13.475	8.58	-1.50%
KRDMD	274,566,075	9,672,111	21.2%	28.387	30.06	1.43%
KUYAS	75,519,022	1,309,521	8.6%	57.669	71.25	1.32%
MAVI	25,618,512	625,478	8.3%	40.958	42.32	-3.96%
MGROS	240,437,993	437,967	15.4%	548.987	621.00	0.00%
MIATK	50,628,659	1,327,348	10.8%	38.143	35.88	-2.40%
OYAKC	106,716,883	4,345,950	33.8%	24.555	23.58	-0.78%
PETKM	149,092,858	8,765,158	5.2%	17.01	18.67	-0.17%
PGSUS	575,127,129	2,781,262	16.0%	206.786	181.80	-1.77%
SAHOL	630,203,502	7,345,338	14.5%	85.796	93.80	0.00%
SASA	304,259,415	106,643,772	10.3%	2.853	2.29	-1.23%
SISE	228,745,861	5,789,453	12.8%	39.511	41.22	-1.53%
SOKM	45,136,426	887,697	15.3%	50.847	61.05	2.49%
TAVHL	188,567,970	622,272	21.4%	303.031	305.75	-2.36%
TCELL	527,362,665	5,166,264	20.2%	102.078	111.00	-1.30%
THYAO	2,401,312,760	8,797,153	17.9%	272.965	287.75	-2.30%
TKFEN	84,974,803	1,184,299	27.8%	71.751	68.85	-2.01%
TOASO	188,738,194	767,979	11.5%	245.76	290.00	-0.90%
TRALT	1,575,506,617	40,773,511	34.4%	38.64	51.85	-0.33%
TRMET	109,180,870	1,070,051	18.9%	102.033	148.90	-1.58%
TSKB	39,255,835	3,049,796	14.6%	12.872	11.99	-1.67%
TTKOM	242,113,663	4,337,263	22.7%	55.822	62.45	-0.64%
TUPRS	1,282,682,955	6,777,259	13.9%	189.263	231.00	-2.20%
ULKER	157,924,220	1,419,914	31.5%	111.221	118.80	-0.92%
VAKBN	172,288,747	5,797,093	10.2%	29.72	35.36	1.00%
VESTL	22,892,101	738,892	4.4%	30.982	27.76	-2.10%
YKBNK	1,154,077,698	31,772,650	16.8%	36.323	36.82	-0.37%
XU050	22,885,846,366	569,706,717	16.5%	-	11,605.76	-0.34%
XU100	22,885,846,366	569,706,717	14.2%	-	12,943.19	-0.08%



YASAL UYARI

Burada yer alan bilgiler Marbaş Menkul Değerler tarafından bilgilendirme amacıyla hazırlanmıştır. Yatırım sinyal, bilgi, yorum ve tavsiyeleri yatırım danışmanlığı kapsamında değildir. Yatırım danışmanlığı hizmeti; aracı kurumlar, portföy yönetim şirketleri, mevduat kabul etmeyen bankalar ile müşteri arasında imzalanacak yatırım danışmanlığı sözleşmesi çerçevesinde sunulmaktadır. Burada yer alan sinyal, yorum ve tavsiyeler, herhangi bir yatırım aracının alım satım önerisi ya da getiri vaadi olarak yorumlanmamalıdır. Bu görüşler mali durumunuz ile risk ve getiri tercihlerinize uygun olmayabilir ve sadece burada yer alan bilgilere ve sinyallere dayanarak yatırım kararı verilmesi beklentilerinize uygun sonuçlar doğurmayabilir. Burada yer alan sinyaller, fiyatlar, veriler ve bilgilerin tam ve doğru olduğu garanti edilemez; içerik, haber verilmeksizin değiştirilebilir. Tüm sinyal ve veriler, Marbaş Menkul Değerler tarafından güvenilir olduğuna inanılan kaynaklardan alınmıştır. Bu sinyal ve kaynakların kullanılması nedeni ile ortaya çıkabilecek hatalardan ve zararlardan Marbaş Menkul Değerler sorumlu değildir.

ARAŞTIRMA BİRİMİ

İletişim Bilgileri:

✉ iletisim@marbasmenkul.com.tr

☎ +90 (212) 286 30 00 / 331

☎ +90 (212) 286 30 50

📍 Esentepe Mah. Ecza Sk. Safter İş Hanı

📍 No:6, İç Kapı:7, Şişli/İstanbul

