TCMB Haftalık Döviz, Rezerv ve Menkul Kıymet İstatistikleri

26 Kasım 2026

AHLATCI YATIRIM

Giriş Yap | Hesap Aç

TCMB Rezervleri (Son 5 Hafta, Milyar $)

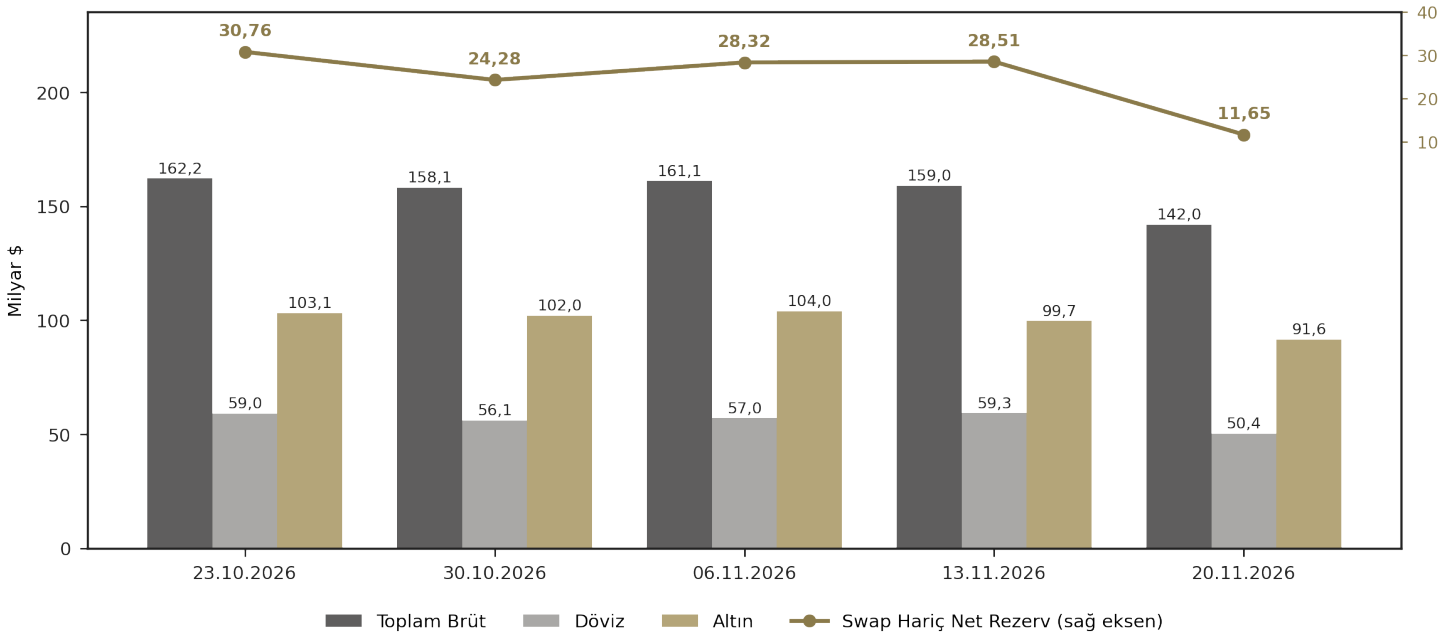

TCMB verilerine göre 20 Kasım ile sona eren haftada toplam brüt rezervler bir önceki haftaya göre **16,98 milyar dolar** azalarak **141,97 milyar dolara** geriledi. Böylece toplam brüt rezervlerde haftalık bazda **%10,7** düşüş kaydedildi.

Söz konusu haftada döviz rezervleri 8,87 milyar dolar azalarak **50,38 milyar dolara** gerilerken (%15,0), altın rezervleri 8,10 milyar dolar azalarak **91,60 milyar dolara** geriledi (%8,1).

Net rezervler 17,07 milyar dolar azalarak **24,19 milyar dolara** gerilerken, swap hariç net rezervler 16,86 milyar dolar azalarak **11,65 milyar dolara** geriledi.

Yılbaşından bu yana toplam brüt rezervlerde 47,12 milyar dolarlık düşüş, swap hariç net rezervlerde ise 50,95 milyar dolarlık düşüş görülüyor. Son dört haftada toplam brüt rezervler 20,22 milyar dolar azaldı.

TCMB Brüt, Net ve Swap Hariç Net Rezervleri (Milyar $)

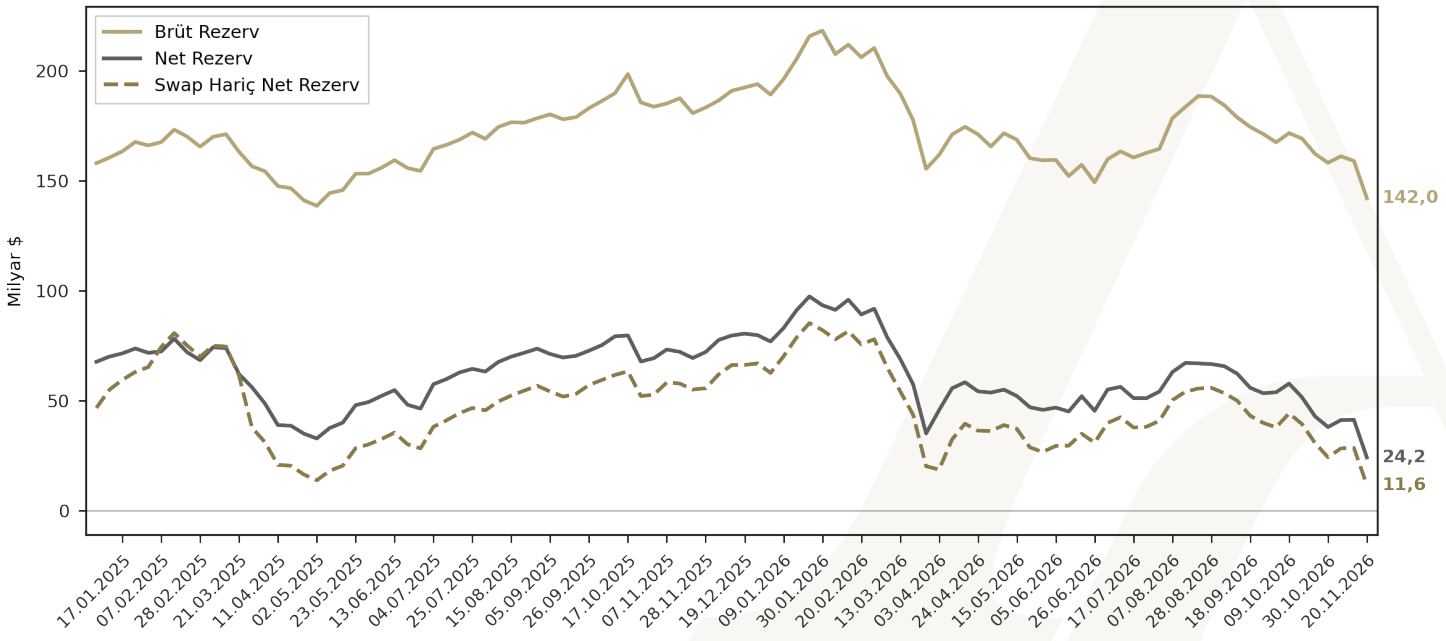

TCMB Haftalık Döviz, Rezerv ve Menkul Kıymet İstatistikleri

26 Kasım 2026

AHLATCI YATIRIM

Giriş Yap Hesap Aç

Yurt İçi Yerleşiklerin Döviz Mevduatları (Milyar $)

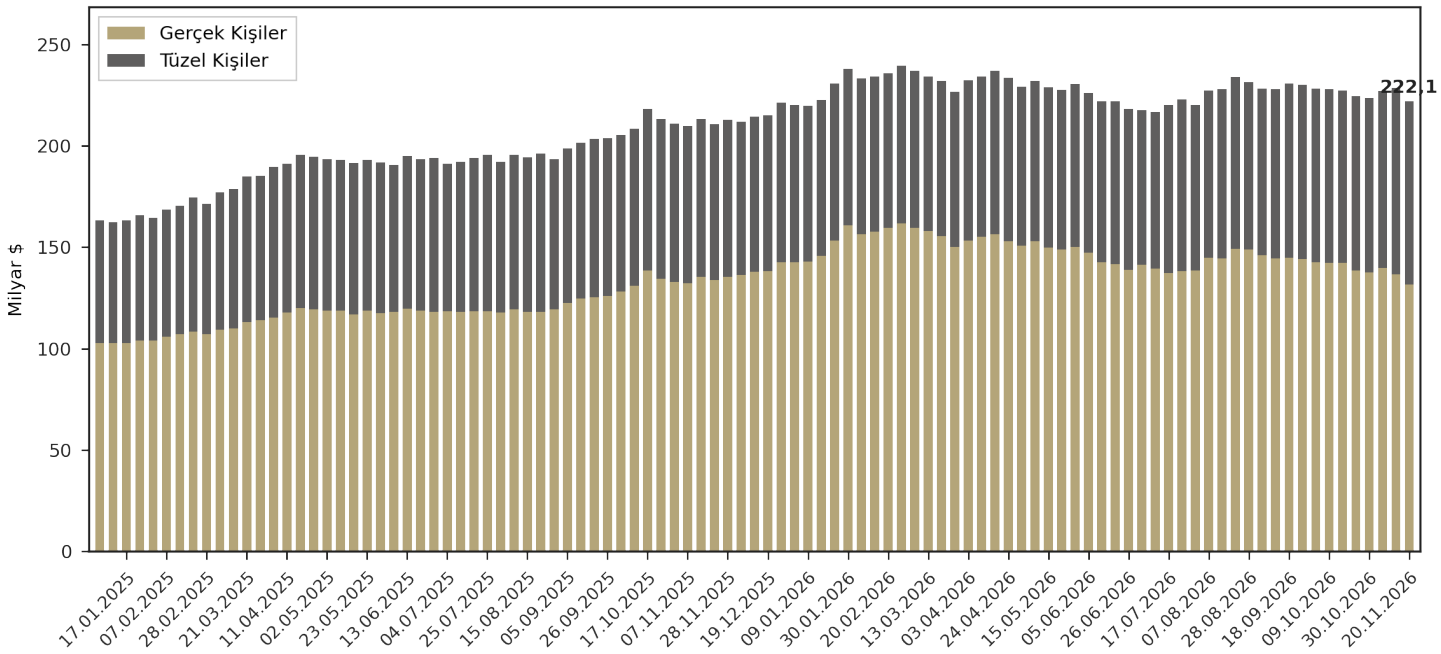

DTH'larda Parite Etkisinden Arındırılmış Haftalık Değişim (Milyar $)

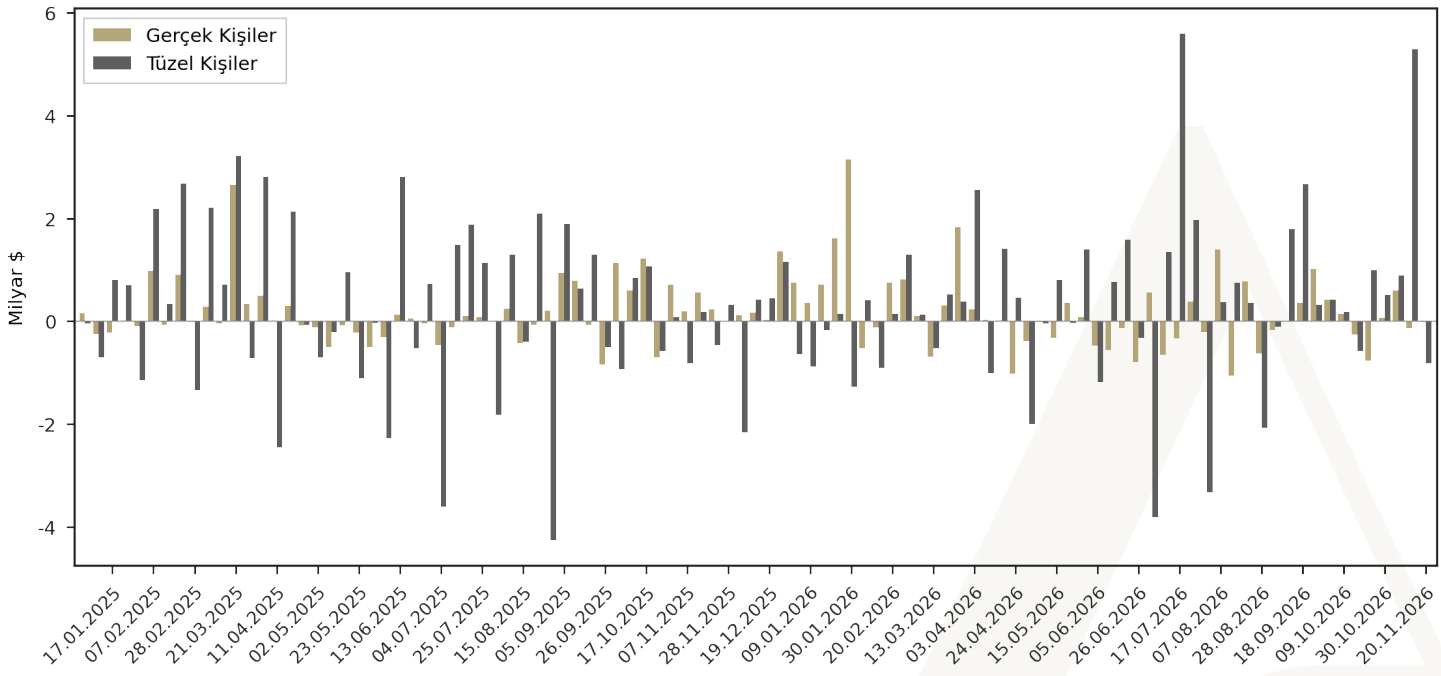

TCMB verilerine göre yurt içi yerleşiklerin döviz mevduatları (DTH) 20 Kasım ile sona eren haftada **6,52 milyar dolar** azalarak **222,12 milyar dolara** geriledi. Parite etkisinden arındırıldığında DTH'larda **819 milyon dolar** düşüş gerçekleşti.

Parite etkisinden arındırılmış verilere göre gerçek kişilerin döviz mevduatları 3 milyon dolar azalırken, tüzel kişilerin döviz mevduatları 817 milyon dolar azaldı. Gerçek kişilerin kıymetli maden hesapları 71,32 milyar dolar seviyesinde bulunuyor.

Yılbaşından bu yana DTH'larda 1,81 milyar dolarlık artış görülüyor.

TCMB Haftalık Döviz, Rezerv ve Menkul Kıymet İstatistikleri

26 Kasım 2026

AHLATCI YATIRIM

Giriş Yap Hesap Aç

Yabancıların Haftalık Net Hisse Senedi ve DİBS Alımları (Milyar $)

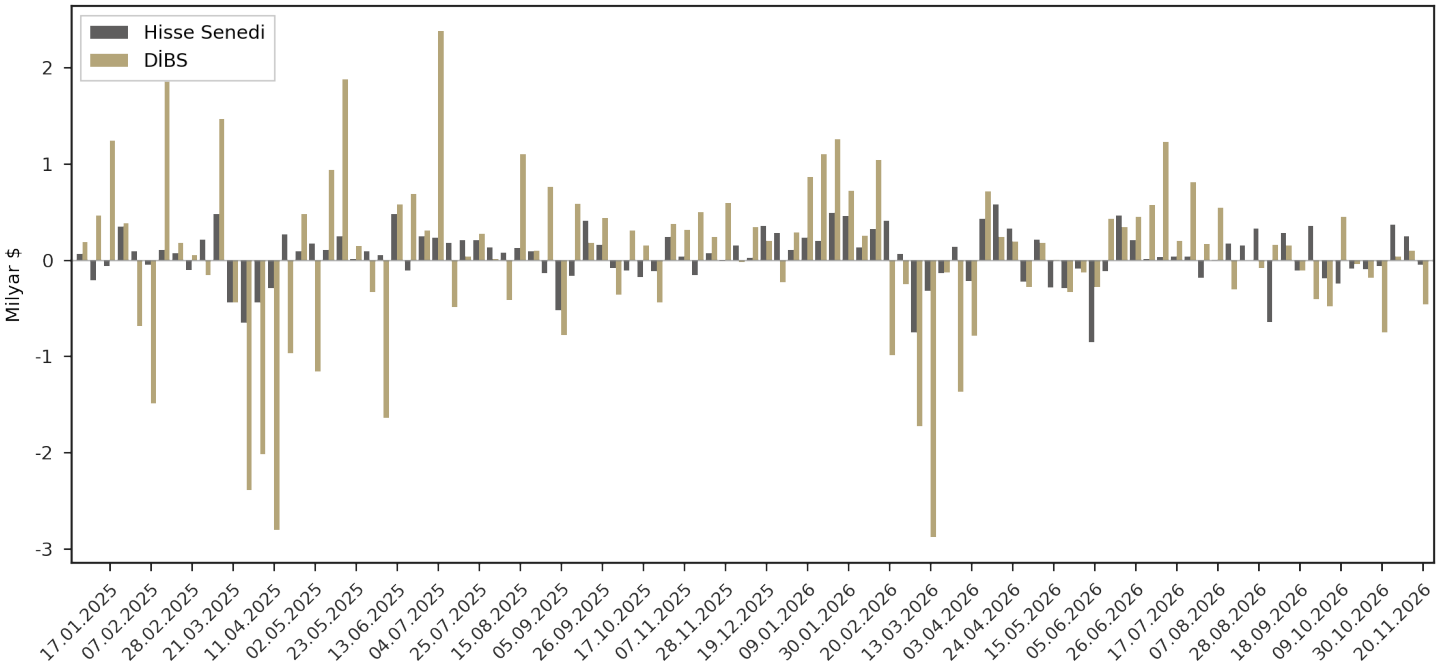

Hisse Senedi ve DİBS'te Kümülatif Yabancı Net Alımı (Ocak 2025 Başından İtibaren, Milyar $)

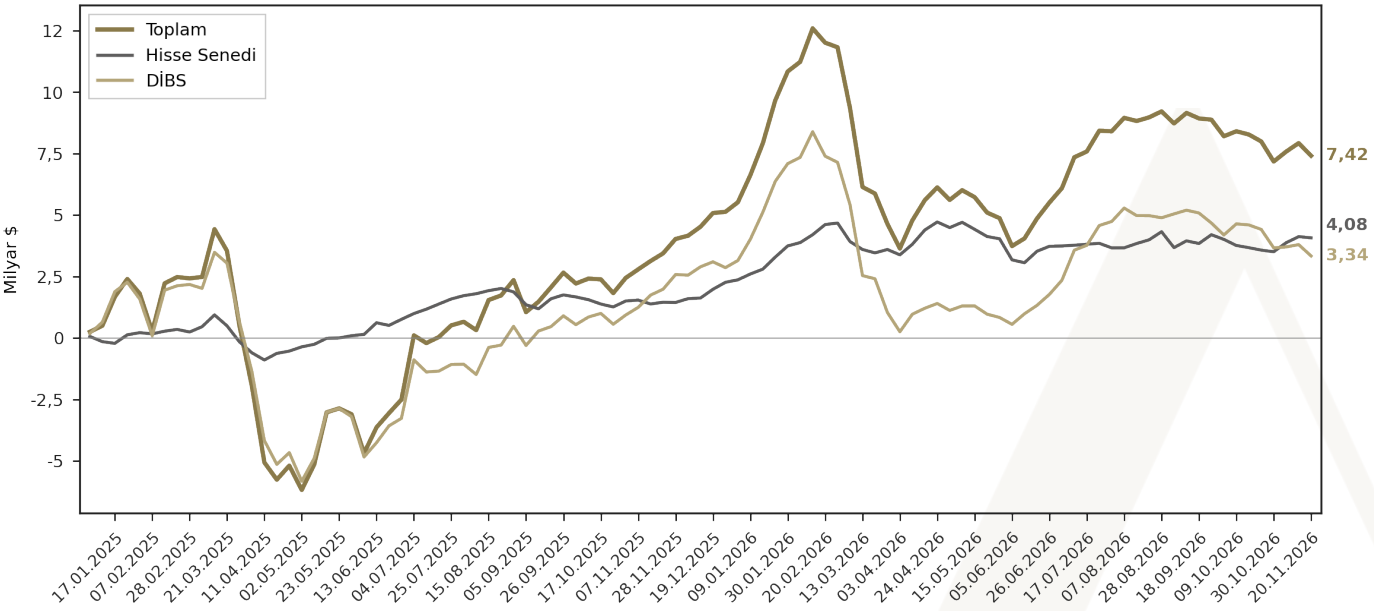

TCMB verilerine göre 20 Kasım ile sona eren haftada yabancı yatırımcılar hisse senedi piyasasında **48,37 milyon dolar** net satış yaparken, DİBS tarafında **463,07 milyon dolar** net satış gerçekleştirdi. Önceki hafta hisse senetlerinde **246,75 milyon dolar** net alım, DİBS'te ise **97,58 milyon dolar** net alım kaydedilmişti.

Böylece söz konusu haftada hisse senedi ve DİBS'te toplam 511,44 milyon dolar net satış gerçekleşti (önceki hafta 344,33 milyon dolar net alım). Genel yönetim dışındaki sektörlerin ihraç ettiği borçlanma senetlerinde ise 130,05 milyon dolar net satış görüldü.

2026 yılının ilk 47 haftasında yabancı yatırımcılar hisse senedi piyasasında 1,81 milyar dolar net alım, DİBS tarafında 474 milyon dolar net alım gerçekleştirdi. Yabancıların portföyündeki hisse senetlerinin piyasa değeri 31,74 milyar dolar, DİBS'lerin piyasa değeri 15,28 milyar dolar seviyesinde bulunuyor.

Ahlatcı Yatırım
Araştırma Departmanı Tarafından Hazırlanmıştır.

HAZIRLAYANLAR

Dinçer KURT
Araştırma Müdür Yardımcısı

Ali Emre YILDIRIM
Kıdemli Araştırma Uzmanı

Uğur SOLAK
Uzman Yardımcısı

Sena ASLAN KATMER
Uzman Yardımcısı



Hesap Aç Giriş Yap

Mersis No: 0010056453000026

GENEL MÜDÜRLÜK

İstanbul Genel Müdürlük Merkez Ofis
Yamanevler Mahallesi Ahmet Tevfik İleri Caddesi No:22-26 4B Plaza İç Kapı No:49 Ümraniye / İstanbul

ŞUBELERİMİZ

Çorum Şube
Gülabibey Mahallesi, Eğridere Sokak No:17 Merkez / Çorum

Sarıyer Şube
Sarıyer Mahallesi Meserburnu Caddesi No:25 Sarıyer / İstanbul

İRTİBAT BÜROLARIMIZ

Ankara İrtibat Bürosu
Söğütözü Caddesi No:2 Koç Kuleleri B Blok No:16 Söğütözü Çankaya / Ankara

Bağdat Caddesi İrtibat Bürosu
Feneryolu Mahallesi Gazi Muhtar Paşa Sk. No:59 Feneryolu Sitesi D:204 K:2 Kadıköy / İstanbul

Denizli İrtibat Bürosu
Gazi Mustafa Kemal Bulvarı Bina N53 Kat:4 Bağımsız Bölüm Pamukkale / Denizli

Gaziantep İrtibat Bürosu
Batıkent Mahallesi, Kürşat Tüzmen Bulvarı 9075 Sokak Trıo Terrace Kat:1 Blok No:31 Şehitkamil / Gaziantep

Göktürk İrtibat Bürosu
Göktürk Merkez Mahallesi, İstanbul Caddesi Telekom Sokak No:2 İç Kapı No:36 34077 Eyüpsultan / İstanbul

Isparta Irtibat Bürosu
Çelebiler Mahallesi, Cadde 112, No:7, İç Kapı No:11, 32000 Merkez / Isparta

İzmir İrtibat Bürosu
Mansuroğlu Mah. 1593/1 Sok. Lider Centrio C Blok No:6 Kat:2 Daire:17 Bayraklı / İzmir

Konya İrtibat Bürosu
Musalla Bağları Mahallesi Kule Caddesi Kule Plaza İş Merkezi 13.Kat No:2/18 Selçuklu / Konya

Maslak İrtibat Bürosu
Maslak Mahallesi, Taşyoncası Sokak T4a Blok Kat: -1 No:256 Maslak 34485 Sarıyer / İstanbul

AHLATCI YATIRIM MENKUL DEĞERLER A.Ş.

Yasal Uyarı

Sermaye Piyasası Kurulunun "Yatırım Hizmetleri ve Faaliyetleri ile Yan Hizmetlere İlişkin Esaslar Hakkında Tebliğ"i Uyarınca Yayımlanan Uyarı Notu

Burada yer alan yatırım bilgi, yorum ve tavsiyeleri yatırım danışmanlığı kapsamında olmayıp genel bilgilendirme amacıyla hazırlanmıştır. Yatırım danışmanlığı hizmeti, yetkili kuruluşlar tarafından kişilerin risk ve getiri tercihleri dikkate alınarak kişiye özel sunulmaktadır. Burada yer alan yorum ve tavsiyeler ise genel niteliktedir. Bu tavsiyeler mali durumunuz, yatırım hedefleriniz ile risk ve getiri tercihlerinize uygun olmayabilir. Bu nedenle, sadece burada yer alan bilgilere dayanılarak yatırım kararı verilmesi beklentilerinize uygun sonuçlar doğurmayabilir.

Raporda yer alan değerlendirmeler, yorumlar, öngörüler, tahminler ve fiyat hedefleri, hazırlandıkları tarihteki piyasa koşulları ve mevcut bilgiler çerçevesinde oluşturulmuştur. Belirli bir getirinin sağlanacağına dair herhangi bir vaat veya taahhütte bulunulmamaktadır. Piyasa koşullarındaki ve ekonomik göstergelerdeki değişiklikler nedeniyle söz konusu değerlendirmeler ve beklentiler zaman içerisinde geçerliliğini yitirebilir veya değiştirilebilir.

Yatırım kuruluşları tarafından sunulan ürün ve hizmetlerin müşteriye uygunluğunun değerlendirilmesinde, ilgili mevzuat kapsamında uygunluk testi uygulanmaktadır. Uygunluk testi, müşterilerin ilgili ürün veya hizmetlerin taşıdığı riskleri anlayabilecek bilgi ve tecrübeye sahip olup olmadıklarının belirlenmesini amaçlamaktadır. Kişiye özel yatırım danışmanlığı hizmetlerinde ise yatırımcının mali durumu, yatırım amaçları, risk ve getiri tercihleri ile bilgi ve tecrübesi yerindelik testi kapsamında değerlendirilir. Bu rapor, söz konusu test ve değerlendirmelerin yerine geçmemektedir.

Bu raporda yer alan bilgi ve veriler, Ahlatcı Yatırım Menkul Değerler A.Ş. Araştırma Departmanı tarafından güvenilir olduğuna inanılan kaynaklardan derlenmiştir. Bilgilerin doğruluğu ve güncelliği konusunda gerekli özen gösterilmekle birlikte, üçüncü taraf kaynaklardan elde edilen verilerin tamamı bağımsız olarak doğrulanmış olmayabilir. İlgili mevzuattan doğan sorumluluklar saklı kalmak kaydıyla, bu bilgilere dayanılarak alınan yatırım kararlarının sonuçlarından Ahlatcı Yatırım Menkul Değerler A.Ş. ve çalışanları sorumlu tutulamaz.

Ahlatcı Yatırım Menkul Değerler A.Ş.'nin farklı birimlerinde görev yapan kişilerin, ortaklarının veya iştiraklerinin bu raporda yer alan değerlendirme, yorum ve tavsiyelerle aynı görüşte olmaması mümkündür. Ahlatcı Yatırım Menkul Değerler A.Ş., ortakları ve iştirakleri, Sermaye Piyasası Kurulu tarafından yetkilendirildikleri yatırım hizmet ve faaliyetleri ile yan hizmetlerini, raporda bahsi geçen şirketlere çeşitli zamanlarda sunmuş, sunuyor veya sunmayı teklif ediyor olabilir. Ayrıca kurumun, ortaklarının, iştiraklerinin, yöneticilerinin, çalışanlarının, temsilcilerinin ve raporun hazırlanmasına katkıda bulunan kişilerin, raporda bahsi geçen sermaye piyasası araçları, menkul kıymetler veya diğer finansal varlıklar üzerinde doğrudan veya dolaylı pozisyonları ya da başka ticari ve finansal ilişkileri bulunabilir. Bu durumlar, çıkar çatışmasına veya değerlendirmelerin objektifliğini etkileyebilecek koşullara yol açabilir. Söz konusu çıkar çatışmaları, yürürlükteki sermaye piyasası mevzuatı ve Ahlatcı Yatırım Menkul Değerler A.Ş.'nin internet sitesinde yayımlanan Çıkar Çatışması Politikası çerçevesinde yönetilir ve gerekli açıklamalar yapılır.

Raporda yer alan bilgi, yorum ve değerlendirmelerin telif ve kullanım hakları Ahlatcı Yatırım Menkul Değerler A.Ş.'ye aittir. İlgili mevzuatın izin verdiği haller saklı kalmak kaydıyla, raporun tamamı veya herhangi bir bölümü, kurumun yazılı izni olmaksızın çoğaltılamaz, değiştirilerek yayımlanamaz veya ticari amaçlarla kullanılamaz. Kamuya açık olarak yayımlanan raporların internet bağlantılarının paylaşılması bu kısıtlamanın kapsamında değildir.