

GÜNÜN ÖNEMLİ GELİŞMELERİ

01 Cumhurbaşkanı Yardımcısı Cevdet Yılmaz, Adalet Bakanı Akın Gürlek ve Hazine ve Maliye Bakanı Mehmet Şimşek bugün fon meselesine ilişkin ortak basın toplantısı düzenleyecek. Toplantı saat 19.00'da Cumhurbaşkanlığı Külliyesi'nde başlayacak.

02 Borsa İstanbul'da BIST 100 endeksi dünü 310,19 puan ve %2,83 düşüşle 10.655,74 puandan tamamladı ve dolar bazlı kapanışı Haziran 2023'ten bu yana en düşük seviyede gerçekleşti.

03 ABD ekonomisi üçüncü çeyrekte yıllıklandırılmış %4,3 büyüyerek %3,5'lik beklentiyi aştı. Ekimde çekirdek PCE yıllık %3,3 ile beklentinin üzerinde gelirken piyasalar Fed'in aralıkta 25 baz puan artırım olasılığını %97 olarak fiyatladı.

04 Yemen'deki Husiler, Suudi Arabistan'ın en büyük rafinerisi Ras Tanura ile Riyad'daki finans bölgesine saldırı düzenlediklerini açıkladı. Hürmüz Boğazı'nda bir petrol tankerinin mayına çarparak alev aldığı bildirildi.

GÜNLÜK MODEL PORTFÖY
HAFTALIK MODEL PORTFÖY
12 AYLIK MODEL PORTFÖY
DESTEK-DİRENÇ RAPORU
AÇIĞA SATIŞ RAPORU

BIST 100

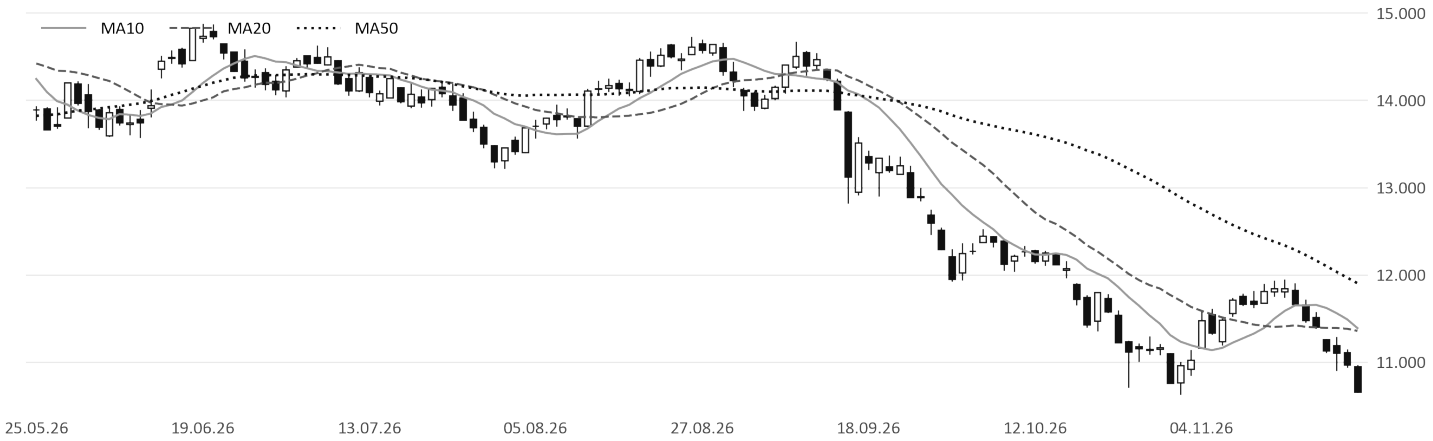

Borsa İstanbul 100 Endeksi Çarşamba gününü yüzde -2,83 değişim ile 10.656 seviyesinden tamamladı. Gün içerisinde endeks en düşük 10.650 seviyesini görürken en yüksek 10.969 seviyesine ulaştı. Borsa İstanbul 100 Endeksi'nde bugün 10.867 öncelikli direnç noktası olurken bu seviyenin aşılması ve yukarı yönlü hareketliliğin devam etmesi durumunda 11.078 ve 11.186 seviyeleri direnç noktaları olarak takip edilebilir. Olası aşağı yönlü hareketlerde ise 10.547 öncelikli destek olurken 10.439 ve 10.228 seviyeleri sonraki destek noktaları olarak izlenebilir.

ONS Altın

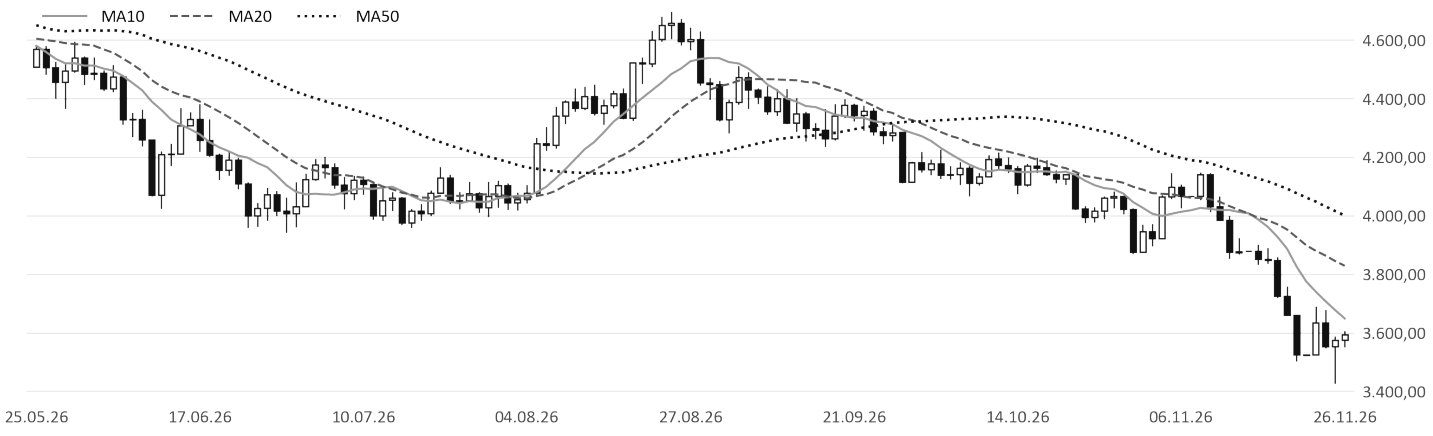

Ons Altın Perşembe günü sabah saatlerinde yüzde 0,52 değişim ile 3.592,76 seviyesinden işlem görmektedir. Gün içerisinde ons altın en düşük 3.551,25 seviyesini görürken en yüksek 3.607,22 seviyesine ulaştı. Ons Altın'da bugün 3.616,24 öncelikli direnç noktası olurken bu seviyenin aşılması ve yukarı yönlü hareketliliğin devam etmesi durumunda 3.639,72 ve 3.672,22 seviyeleri direnç noktaları olarak takip edilebilir. Olası aşağı yönlü hareketlerde ise 3.560,27 öncelikli destek olurken 3.527,77 ve 3.504,29 seviyeleri sonraki destek noktaları olarak izlenebilir.

GÜNÜN HABERLERİ



Fon Meselesinde Ekonomi ve Hukuk Yönetimi Bugün Kamuoyunu Bilgilendirecek

Cumhurbaşkanı Yardımcısı Cevdet Yılmaz, Adalet Bakanı Akın Gürlek ve Hazine ve Maliye Bakanı Mehmet Şimşek, fon meselesindeki son durumu bugün saat 19.00'da Cumhurbaşkanlığı Külliyesi Basın Salonu'nda düzenlenecek ortak toplantıda anlatacak ve soruları yanıtlayacak. Toplantı, 1 milyon liraya kadar ara ödemelerin son kısmının tamamlanması hedeflenen 27 Kasım'dan bir gün önceye denk geliyor.

BIST'te Satış Tüm Sektörlere Yayıldı, Endeks Dolar Bazında Haziran 2023 Seviyesine Geriledi

BIST 100 endeksi güne 14,76 puan ve %0,13 azalışla 10.951,16 puandan başladı, gün içinde en yüksek 10.969,11 puanı gördükten sonra en düşük 10.649,50 puana kadar geriledi ve günü 310,19 puan ile %2,83 düşüşle 10.655,74 puandan tamamladı. Endekse dahil hisselerin yalnızca 5'i prim yaparken 95'i geriledi. Endeksin dolar bazlı kapanışı Haziran 2023'ten bu yana en düşük seviyede gerçekleşti.

ABD'de Büyüme ve Çekirdek Enflasyon Birlikte Yukarı Sürpriz Yaptı

ABD Ticaret Bakanlığının açıkladığı verilere göre ülke ekonomisi üçüncü çeyrekte yıllıklandırılmış bazda %4,3 büyüdü ve ilk tahmindeki %3,4 seviyesinden yukarı revize edilerek piyasa beklentisini belirgin biçimde aştı. Aynı dönemde tüketim harcamalarındaki büyüme %3,8'den %4,2'ye revize edildi, dolayısıyla hanehalkının yaz aylarında tahmin edilenden daha güçlü harcama yaptığı ortaya çıktı.

ABD 14 Ekonomiye %35'e Varan Ek Tarife Önerdi

ABD Ticaret Temsilciliği, 1974 tarihli Ticaret Yasası'nın 301. Bölümü kapsamında 14 ticaret partnerinin imalat sektörlerindeki yapısal kapasite fazlası ve üretime ilişkin eylem, politika ve uygulamalarının makul olmadığını, ABD ticaretine yük getirdiğini veya ticareti kısıtladığını tespit etti. Kapsamdaki ekonomiler Çin, Avrupa Birliği, Singapur, İsviçre, Endonezya, Malezya, Kamboçya, Tayland, Güney Kore, Vietnam, Tayvan, Bangladeş, Japonya ve Hindistan olarak sıralandı, Meksika ve Norveç hakkında bu aşamada herhangi bir karara varılmadı.

Bej Kitap Makro Verilerin Gösterdiğinden Daha Ilımlı Bir Mikro Tablo Ortaya Koydu

Fed'in Kasım Bej Kitap raporuna göre 12 bölgenin 8'inde ekonomik faaliyet hafif ila ılımlı büyürken, 4 bölgede değişim görülmedi. Tüketici harcamaları yataya yakın seyrederken otomobil satışları ivme kaybetti, konut ve inşaat faaliyetleri zayıfladı, istihdam ise sınırlı arttı. Girdi maliyetlerinin satış fiyatlarından daha hızlı yükselmesi şirketlerin kâr marjlarını baskılarken, fiyatların artmaya devam edeceği beklentisi enflasyonda yukarı yönlü riskin sürdüğüne işaret etti.

Husi Saldırısı ve Hürmüz'deki Mayın Haberi Brent'i %2,5 Yükseltti

Husiler, Suudi Arabistan'ın en büyük rafinerisi Ras Tanura ile Riyad'daki finans bölgesine saldırı düzenlediklerini açıkladı. İran medyasına göre Hürmüz Boğazı'ndaki kısıtlı bölgede bir petrol tankeri mayına çarparak alev aldı. Brent dün yaklaşık %2,5 yükselerek 94 doların üzerine çıktı ve Asya işlemlerinde yükselişini sürdürdü. Gözler 29 Kasım'daki OPEC+ toplantısında.

ŞİRKET HABERLERİ



BRSAN: ABD'deki bağlı ortaklık Borusan Berg Pipe tarafından yaklaşık 127,0 mn USD tutarında yeni satış siparişi alınmıştır.

Borusan Birleşik Boru, ABD'deki bağlı ortaklığı Borusan Berg Pipe'ın ticari görüşmeler sonucunda yaklaşık 127 milyon ABD doları tutarında yeni satış siparişleri aldığını bildirmiştir. Siparişlerin 2027 yılı içerisinde üretilerek sevk edilmesi ve konsolide gelirlere yansıması öngörülmektedir.

KATMR: Yurt dışı kaynaklı 24,4 mn USD tutarında Toplumsal Olaylara Müdahale Aracı (TOMA) siparişi alınmıştır.

Katmerciler, yurt dışı kaynaklı 24.399.000 ABD doları toplam tutarında TOMA siparişi aldığını bildirmiştir. Teslimatların 2027 yılı içerisinde tamamlanacağı açıklanmıştır. Şirket, yeni iş ilişkisinin faaliyetlerine etkisinin olumlu olduğunu bildirmiştir.

METEN: R26 Sivas RES yarışması 9,6 mn EUR katkı payı teklifiyle kazanılmış, 320 MWe kapasiteli YEKA RES sözleşmesi için imzaya davet edilmiştir.

Metgün Enerji, 3,50 Euro cent/kWh fiyat ve toplam 9.600.000 Euro artı KDV katkı payı teklifiyle kazandığı R26 Sivas RES yarışmasının Makam Oluru ile onaylandığını bildirmiştir. 320 MWe bağlantı kapasitesine ilişkin YEKA RES-2026 Sözleşmesi için 29.12.2026 tarihinde imzaya davet edilmiştir.

EKGYO: Halk Varlık Kiralama aracılığıyla 80,0 mlr TL'ye kadar yönetim sözleşmesine dayalı kira sertifikası ihracı için yetkilendirme kararı alınmıştır.

Emlak Konut Yönetim Kurulu, fon kullanıcısı olacağı kira sertifikası ihraç programı kapsamında Halk Varlık Kiralama'nın ihraççı, Halk Yatırım Menkul Değerler'in lider aracı kurum olarak yetkilendirilmesine karar vermiştir. İhraç, SPK karar tarihinden itibaren bir yıl içinde 80.000.000.000 TL'ye kadar nominal değerle, halka arz edilmeksizin planlanmaktadır.

ARCLK: Bağlı ortaklık Beko B.V.'nin sermaye artırımına 273,1 mn EUR tutarında nakdi sermaye taahhüdüyle katılım kararı alınmıştır.

Arçelik, Hollanda'da yerleşik ve paylarının tamamına sahip olduğu Beko B.V.'nin finansman ihtiyacı için 273.078.736,32 EUR nakdi sermaye taahhüdünde bulunmuştur. Tutarın 2026 yılı içinde nakden ödenmesine karar verilmiş olup şirket, işlemin konsolide finansal tablolar üzerinde etkisi bulunmadığını bildirmiştir.

YKBNK: Yurt dışında 100,0 mn USD tutarında iklim temalı yeşil tahvil ihracı tamamlanmıştır.

Yapı Kredi, yurt dışı yeşil ve sürdürülebilir temalı ihraç tavanı kapsamında 100.000.000 ABD doları tutarında iklim temalı dijital tahvil ihraç etmiştir. Vadesi 25.11.2031 olan tahvilin faizi SOFR artı yüzde 2,52 ek getiri ile değişkendir.

USAK: 10,0 mn TL nominal değerli finansman bonosunun 6. kupon faiz ödemesi konkordato süreci nedeniyle gerçekleştirilememiştir.

Uşak Seramik, ihraç ettiği 10.000.000 TL nominal değerli finansman bonosunun 25.11.2026 vadeli 6. kupon faiz ödemesinin mevcut konkordato süreci sebebiyle vade tarihinde gerçekleştirilemediğini bildirmiştir. Bonoun vadesi 21.01.2027 tarihidir.

GÜNLÜK

YÜKSELEN - DÜŞENLER
PARA GİRİŞ - ÇIKIŞLARI
HACİMLİLER

En Çok Yükselenler

Sembol	Değişim %
KATMR	%9,91
ANSGR	%2,13
ASTOR	%1,80
OTKAR	%1,51
AKSA	%0,18

En Çok Düşenler

Sembol	Değişim %
TRENJ	%-7,04
TRMET	%-6,93
TRALT	%-6,47
TOASO	%-6,28
BINHO	%-5,83
AEFES	%-5,80
ISDMR	%-5,65
EKGYO	%-5,56
AKSEN	%-5,29
AKFYE	%-5,19

En Çok İşlem Görenler

Sembol	Hacim
ASELS	9.166.973.696 TL
AKBNK	8.477.672.241 TL
THYAO	7.756.611.471 TL
YKBNK	6.504.506.006 TL
TUPRS	5.914.138.854 TL
ASTOR	5.750.814.538 TL
GARAN	5.367.258.282 TL
ISCTR	5.044.810.764 TL
KCHOL	3.865.106.710 TL
SAHOL	3.667.901.264 TL

Para Girişi

Sembol	Para Girişi
THYAO	256.682.500 TL
ASTOR	214.115.100 TL
PGSUS	72.567.660 TL
PETKM	37.249.500 TL
TAVHL	36.187.100 TL
ENKAI	30.578.800 TL
BRSAN	26.547.050 TL
GARAN	25.627.010 TL
KRDMD	19.165.810 TL
CVKMD	16.628.470 TL

Para Çıkışı

Sembol	Para Çıkışı
AKBNK	-403.969.500 TL
YKBNK	-204.148.000 TL
KCHOL	-69.078.050 TL
TCELL	-65.897.340 TL
ISCTR	-57.382.620 TL
BIMAS	-53.476.020 TL
ASELS	-50.931.520 TL
TTKOM	-41.408.110 TL
AEFES	-29.686.740 TL
FROTO	-29.157.250 TL

* Para giriş-çıkış hesaplamalarında ilk 5 kurumun işlemleri esas alınmıştır. Tüm sıralamalar BIST 100 kapsamındaki hisselerden oluşturulmuştur.

Günlük Ajanda

- Tüm Gün - US Şükran Günü
- 14:30 - TR Brüt Döviz Rezervleri
- 14:30 - TR Net Döviz Rezervleri
- 15:30 - EU Avrupa Merkez Bankası Para Politikası Toplantı Tutanaklarının Yayınlanması

GÜNLÜK STRATEJİ RAPORU



ONS ALTIN

Ons altında dün 3.427 dolara kadar sert bir geri çekilme yaşadık, ancak günü 3.574 dolardan tamamladık ve sabah saatlerinde 3.597 dolar ile toparlanma sürüyor. ABD'de büyümenin yüzde 4,3 ile beklentiyi aşması ve Bej Kitap'ta fiyat artışlarının sürdüğü vurgusu baskı yaratıyor. Dipten gelen tepki alımları ise fiyatı destekliyor. İndikatörlerde yön tekrardan yukarı. Bugün ABD piyasaları Şükran Günü tatili nedeniyle kapalı, veri akışı oldukça zayıf.

GRAM ALTIN

Gram altında dün 5.584TL'ye kadar sert geri çekildikten sonra günü 5.824TL'den tamamladık, sabah saatlerinde ise 5.861TL ile güçlü bir toparlanma çabası görüyoruz. Ons tarafındaki tepki alımları ve kurdaki yeni zirve gram fiyatını destekliyor. Güçlü ABD büyümesi ise yükselişleri sınırlayabilir. Fiyatlama hareketli ortalamaların altında seyrediyor. Veri akışı ons altın ve kur üzerinden şekillenecek, bugün ABD piyasaları Şükran Günü tatili nedeniyle kapalı.

DOLAR/TL

Kurda yukarı yönlü fiyatlama sınırlı adımlarla devam ediyor ve sabah saatlerinde 50,70TL ile yeni zirvemizi gördük. Dünü 50,67TL ile tamamlayan kurda 50,62TL bölgesi bizim için kritik destek. Bu seviye üzerinde kaldığımız sürece 50,75TL yönünde sınırlı yükselişlerin devamını görebiliriz. Fiyatlar hareketli ortalamaların üzerinde. TCMB'nin ağırlıklı ortalama fonlama maliyeti yüzde 36 seviyesinde korunuyor, bugün yurt içinde TCMB rezerv verilerini takip edeceğiz.

EURO/TL

Euro/TL tarafında 55,62TL kapanışının ardından sabah saatlerinde 55,86TL'ye kadar yükseldik, şu an 55,73TL'deyiz. 55,50TL üzerinde kalıcılık sağlandığı sürece 55,80TL seviyesine kadar sınırlı yükselişlerin devamını görebiliriz. AB bütçe müzakerelerindeki tıkanıklık gündemde. Fiyatlama hareketli ortalamanın üzerinde. Bugün Euro Bölgesi tarafında Almanya GfK tüketici güveni ve ECB tutanakları takip edilecek.

EURO/DOLAR

Paritede 1,0976 kapanışının ardından sabah saatlerinde 1,0961 seviyesine geriledik, 1,0880 dibi bizim için kritik destek olmayı sürdürüyor. ABD'de üçüncü çeyrek büyümesinin yüzde 4,3 ile beklentiyi aşması ve işsizlik başvurularının 189 bine gerilemesi doları destekliyor. Dolar endeksi 103,8'de tutunuyor. Bugün ABD'de tatil nedeniyle takip edeceğimiz veri seti bulunmuyor.

STERLIN/DOLAR

Sterlin tarafında 1,3119 kapanışının ardından sabah saatlerinde 1,3103 ile sınırlı geri çekilme görüyoruz, 1,3010 bölgesi bizim için kritik destek olmaya devam ediyor. BoE Başkanı Bailey enerji fiyatları yüksek seyretmeye devam ederse faizleri daha fazla artırmak zorunda kalabileceklerini söyledi. Mann da faizlerin daha fazla ve daha erken artırılması gerektiğini vurguladı. Bugün İngiltere tarafında BoE Finansal İstikrar Raporu takip edilecek.

DÖVİZ-EMTİA
TEKNİK GÖRÜNÜM



Dolar/TL

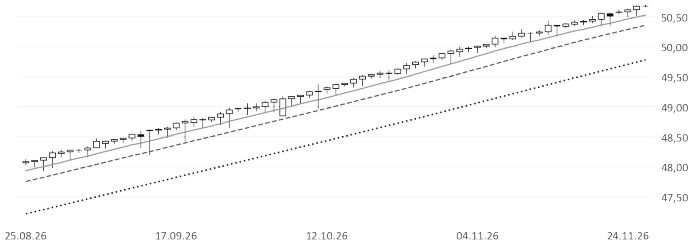

Dolar/TL Perşembe günü sabah saatlerinde yüzde 0,00 değişim ile 50,68 seviyesinden işlem görmektedir. Gün içerisinde kur en düşük 50,67 seviyesini görürken en yüksek 50,70 seviyesine ulaştı. Dolar/TL'de bugün 50,72 öncelikli direnç noktası olurken 50,65 öncelikli destek seviyesi olarak izlenebilir.

Euro/TL

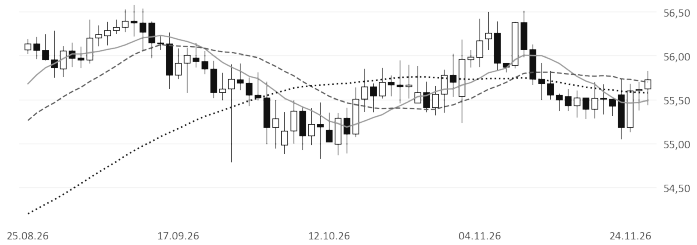

Euro/TL Perşembe günü sabah saatlerinde yüzde 0,20 değişim ile 55,73 seviyesinden işlem görmektedir. Gün içerisinde kur en düşük 55,44 seviyesini görürken en yüksek 55,83 seviyesine ulaştı. Euro/TL'de bugün 56,06 öncelikli direnç noktası olurken 55,28 öncelikli destek seviyesi olarak izlenebilir.

Euro/Dolar



Euro/Dolar Perşembe günü sabah saatlerinde yüzde -0,14 değişim ile 1,10 seviyesinden işlem görmektedir. Gün içerisinde kur en düşük 1,10 seviyesini görürken en yüksek 1,10 seviyesine ulaştı. Euro/Dolar paritesinde bugün 1,10 öncelikli direnç noktası olurken 1,09 öncelikli destek seviyesi olarak izlenebilir.

Sterlin/Dolar

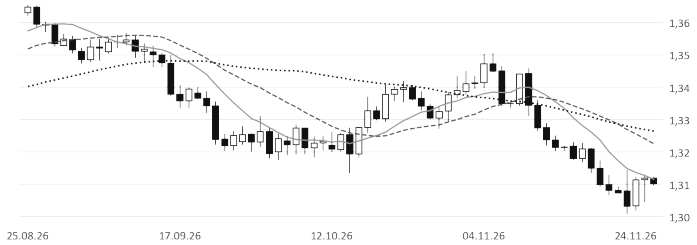

Sterlin/Dolar Perşembe günü sabah saatlerinde yüzde -0,14 değişim ile 1,31 seviyesinden işlem görmektedir. Gün içerisinde kur en düşük 1,31 seviyesini görürken en yüksek 1,31 seviyesine ulaştı. Sterlin/Dolar paritesinde bugün 1,31 öncelikli direnç noktası olurken 1,31 öncelikli destek seviyesi olarak izlenebilir.

Gram Altın



Gram Altın Perşembe günü sabah saatlerinde yüzde 0,57 değişim ile 5.854,05 seviyesinden işlem görmektedir. Gün içerisinde gram altın en düşük 5.786,65 seviyesini görürken en yüksek 5.877,76 seviyesine ulaştı. Gram Altın'da bugün 5.930,60 öncelikli direnç noktası olurken 5.748,38 öncelikli destek seviyesi olarak izlenebilir.

Brent Petrol

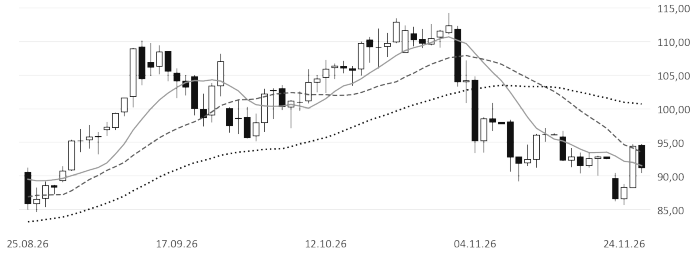

Brent Petrol Perşembe günü sabah saatlerinde yüzde -3,44 değişim ile 91,18 seviyesinden işlem görmektedir. Gün içerisinde brent petrol en düşük 90,45 seviyesini görürken en yüksek 94,77 seviyesine ulaştı. Brent Petrol'de bugün 96,45 öncelikli direnç noktası olurken 87,81 öncelikli destek seviyesi olarak izlenebilir.

Ahlatcı Yatırım
Araştırma Departmanı Tarafından Hazırlanmıştır.

HAZIRLAYANLAR

Dinçer KURT
Araştırma Müdür Yardımcısı

Ali Emre YILDIRIM
Kıdemli Araştırma Uzmanı

Uğur SOLAK
Uzman Yardımcısı

Sena ASLAN KATMER
Uzman Yardımcısı



Hesap Aç Giriş Yap

Mersis No: 0010056453000026

GENEL MÜDÜRLÜK

İstanbul Genel Müdürlük Merkez Ofis
Yamanevler Mahallesi Ahmet Tevfik İleri Caddesi No:22-26 4B Plaza İç Kapı No:49 Ümraniye / İstanbul

ŞUBELERİMİZ

Çorum Şube
Gülabibey Mahallesi, Eğridere Sokak No:17 Merkez / Çorum

Sarıyer Şube
Sarıyer Mahallesi Meserburnu Caddesi No:25 Sarıyer / İstanbul

İRTİBAT BÜROLARIMIZ

Ankara İrtibat Bürosu
Söğütözü Caddesi No:2 Koç Kuleleri B Blok No:16 Söğütözü Çankaya / Ankara

Bağdat Caddesi İrtibat Bürosu
Feneryolu Mahallesi Gazi Muhtar Paşa Sk. No:59 Feneryolu Sitesi D:204 K:2 Kadıköy / İstanbul

Denizli İrtibat Bürosu
Gazi Mustafa Kemal Bulvarı Bina N53 Kat:4 Bağımsız Bölüm Pamukkale / Denizli

Gaziantep İrtibat Bürosu
Batıkent Mahallesi, Kürşat Tüzmen Bulvarı 9075 Sokak Trıo Terrace Kat:1 Blok No:31 Şehitkamil / Gaziantep

Göktürk İrtibat Bürosu
Göktürk Merkez Mahallesi, İstanbul Caddesi Telekom Sokak No:2 İç Kapı No:36 34077 Eyüpsultan / İstanbul

Isparta Irtibat Bürosu
Çelebiler Mahallesi, Cadde 112, No:7, İç Kapı No:11, 32000 Merkez / Isparta

İzmir İrtibat Bürosu
Mansuroğlu Mah. 1593/1 Sok. Lider Centrio C Blok No:6 Kat:2 Daire:17 Bayraklı / İzmir

Konya İrtibat Bürosu
Musalla Bağları Mahallesi Kule Caddesi Kule Plaza İş Merkezi 13.Kat No:2/18 Selçuklu / Konya

Maslak İrtibat Bürosu
Maslak Mahallesi, Taşyoncası Sokak T4a Blok Kat: -1 No:256 Maslak 34485 Sarıyer / İstanbul

AHLATCI YATIRIM MENKUL DEĞERLER A.Ş.

Yasal Uyarı

Sermaye Piyasası Kurulunun "Yatırım Hizmetleri ve Faaliyetleri ile Yan Hizmetlere İlişkin Esaslar Hakkında Tebliğ"i Uyarınca Yayımlanan Uyarı Notu

Burada yer alan yatırım bilgi, yorum ve tavsiyeleri yatırım danışmanlığı kapsamında olmayıp genel bilgilendirme amacıyla hazırlanmıştır. Yatırım danışmanlığı hizmeti, yetkili kuruluşlar tarafından kişilerin risk ve getiri tercihleri dikkate alınarak kişiye özel sunulmaktadır. Burada yer alan yorum ve tavsiyeler ise genel niteliktedir. Bu tavsiyeler mali durumunuz, yatırım hedefleriniz ile risk ve getiri tercihlerinize uygun olmayabilir. Bu nedenle, sadece burada yer alan bilgilere dayanılarak yatırım kararı verilmesi beklentilerinize uygun sonuçlar doğurmayabilir.

Raporda yer alan değerlendirmeler, yorumlar, öngörüler, tahminler ve fiyat hedefleri, hazırlandıkları tarihteki piyasa koşulları ve mevcut bilgiler çerçevesinde oluşturulmuştur. Belirli bir getirinin sağlanacağına dair herhangi bir vaat veya taahhütte bulunulmamaktadır. Piyasa koşullarındaki ve ekonomik göstergelerdeki değişiklikler nedeniyle söz konusu değerlendirmeler ve beklentiler zaman içerisinde geçerliliğini yitirebilir veya değiştirilebilir.

Yatırım kuruluşları tarafından sunulan ürün ve hizmetlerin müşteriye uygunluğunun değerlendirilmesinde, ilgili mevzuat kapsamında uygunluk testi uygulanmaktadır. Uygunluk testi, müşterilerin ilgili ürün veya hizmetlerin taşıdığı riskleri anlayabilecek bilgi ve tecrübeye sahip olup olmadıklarının belirlenmesini amaçlamaktadır. Kişiye özel yatırım danışmanlığı hizmetlerinde ise yatırımcının mali durumu, yatırım amaçları, risk ve getiri tercihleri ile bilgi ve tecrübesi yerindelik testi kapsamında değerlendirilir. Bu rapor, söz konusu test ve değerlendirmelerin yerine geçmemektedir.

Bu raporda yer alan bilgi ve veriler, Ahlatcı Yatırım Menkul Değerler A.Ş. Araştırma Departmanı tarafından güvenilir olduğuna inanılan kaynaklardan derlenmiştir. Bilgilerin doğruluğu ve güncelliği konusunda gerekli özen gösterilmekle birlikte, üçüncü taraf kaynaklardan elde edilen verilerin tamamı bağımsız olarak doğrulanmış olmayabilir. İlgili mevzuattan doğan sorumluluklar saklı kalmak kaydıyla, bu bilgilere dayanılarak alınan yatırım kararlarının sonuçlarından Ahlatcı Yatırım Menkul Değerler A.Ş. ve çalışanları sorumlu tutulamaz.

Ahlatcı Yatırım Menkul Değerler A.Ş.'nin farklı birimlerinde görev yapan kişilerin, ortaklarının veya iştiraklerinin bu raporda yer alan değerlendirme, yorum ve tavsiyelerle aynı görüşte olmaması mümkündür. Ahlatcı Yatırım Menkul Değerler A.Ş., ortakları ve iştirakleri, Sermaye Piyasası Kurulu tarafından yetkilendirildikleri yatırım hizmet ve faaliyetleri ile yan hizmetlerini, raporda bahsi geçen şirketlere çeşitli zamanlarda sunmuş, sunuyor veya sunmayı teklif ediyor olabilir. Ayrıca kurumun, ortaklarının, iştiraklerinin, yöneticilerinin, çalışanlarının, temsilcilerinin ve raporun hazırlanmasına katkıda bulunan kişilerin, raporda bahsi geçen sermaye piyasası araçları, menkul kıymetler veya diğer finansal varlıklar üzerinde doğrudan veya dolaylı pozisyonları ya da başka ticari ve finansal ilişkileri bulunabilir. Bu durumlar, çıkar çatışmasına veya değerlendirmelerin objektifliğini etkileyebilecek koşullara yol açabilir. Söz konusu çıkar çatışmaları, yürürlükteki sermaye piyasası mevzuatı ve Ahlatcı Yatırım Menkul Değerler A.Ş.'nin internet sitesinde yayımlanan Çıkar Çatışması Politikası çerçevesinde yönetilir ve gerekli açıklamalar yapılır.

Raporda yer alan bilgi, yorum ve değerlendirmelerin telif ve kullanım hakları Ahlatcı Yatırım Menkul Değerler A.Ş.'ye aittir. İlgili mevzuatın izin verdiği haller saklı kalmak kaydıyla, raporun tamamı veya herhangi bir bölümü, kurumun yazılı izni olmaksızın çoğaltılamaz, değiştirilerek yayımlanamaz veya ticari amaçlarla kullanılamaz. Kamuya açık olarak yayımlanan raporların internet bağlantılarının paylaşılması bu kısıtlamanın kapsamında değildir.