


# FOREX BÜLTENİ

26 Kasım 2026

**GÜNÜN MANŞETİ** ABD · BÜYÜME · PCE

## ABD'de çekirdek PCE beklentiyi aştı, Fed'in aralıkta faiz artırımı neredeyse tamamen fiyatlanıyor.

ABD'de ekim ayı çekirdek PCE fiyat endeksi dün yıllık yüzde 3,3 ile yüzde 3,2 olan beklentiyi aştı, manşet PCE yıllık yüzde 3,8 ile beklentiye paralel geldi. Verinin ardından Fed'in 9 Aralık'ta faizi 25 baz puan artırma olasılığı yüzde 96'nın üzerine çıktı, ons altın Eylül 2025'ten bu yana en düşük seviyesini gördü. ABD piyasaları bugün Şükran Günü nedeniyle kapalı, ECB toplantı tutanakları 15.30'da yayımlanacak.

| ÇEKİRDEK PCE • GERÇ./BEKL. | PCE YILLIK • GERÇ./BEKL. | İŞSİZLİK BAŞV. • GERÇ./BEKL. |
|---|---|---|
| %3,3 / %3,2 | %3,8 / %3,8 | 189 bin / 200 bin |

# GÜNÜN KRİTİK SEVİYELERİ

| ÜRÜN | SON | GÜNLÜK | DESTEK | DİRENÇ |
|---|---|---|---|---|
| **EMTİA** | | | | |
| Ons Altın<br>XAU/USD | **3.594,67 $** | ▲ %0,57 | 3.561,54 | 3.617,51 |
| Gram Altın<br>XAU/TRY | **5.858,09 TL** | ▲ %0,63 | 5.803,91 | 5.895,02 |
| Ons Gümüş<br>XAG/USD | **41,91 $** | ▲ %1,95 | 41,10 | 42,45 |
| Brent Petrol<br>UKOIL | **91,18 $** | ▼ %3,44 | 89,50 | 93,82 |
| **PARİTE** | | | | |
| Dolar/TL<br>USD/TRY | **50,68** | %0,00 | 50,66 | 50,70 |
| Euro/TL<br>EUR/TRY | **55,73** | ▲ %0,19 | 55,50 | 55,89 |
| Euro/Dolar<br>EUR/USD | **1,0960** | ▼ %0,14 | 1,0951 | 1,0974 |
| Sterlin/Dolar<br>GBP/USD | **1,3102** | ▼ %0,13 | 1,3091 | 1,3117 |
| Dolar/Yen<br>USD/JPY | **159,16** | ▼ %0,04 | 159,00 | 159,28 |
| Dolar/Frank<br>USD/CHF | **0,8321** | ▲ %0,15 | 0,8309 | 0,8328 |
| **ENDEKS** | | | | |
| S&P 500<br>US500 | **7.182,78** | ▼ %0,25 | 7.035 | 7.265 |
| Nasdaq 100<br>US100 | **26.046,90** | ▼ %0,64 | 25.318 | 26.429 |

Fiyatlar 26 Kasım 2026 sabah saatlerine aittir; endekslerde son fiyat 25 Kasım kapanışıdır. Destek ve direnç, günün öncelikli seviyeleridir.

# YORUMLAR
# EMTİA

## ONS ALTIN
XAU/USD

| SON | GÜNLÜK | DÜNKÜ KAPANIŞ | DESTEK | DİRENÇ |
|---|---|---|---|---|
| 3.594,67 $ | ▲ %0,57 | 3.574,32 | 3.561,54 | 3.617,51 |

**KRİTİK SEVİYE** **3.550 $ · destek**

Ons Altın Perşembe günü sabah saatlerinde yüzde 0,57 değişim ile 3.594,67 seviyesinden işlem görmektedir. Gün içerisinde ons altın en düşük 3.551,25 seviyesini görürken en yüksek 3.607,22 seviyesine ulaştı. Ons Altın'da bugün 3.617,51 öncelikli direnç noktası olurken bu seviyenin aşılması ve yukarı yönlü hareketliliğin devam etmesi durumunda 3.640,36 ve 3.673,49 seviyeleri direnç noktaları olarak takip edilebilir. Olası aşağı yönlü hareketlerde ise 3.561,54 öncelikli destek olurken 3.528,41 ve 3.505,56 seviyeleri sonraki destek noktaları olarak izlenebilir.

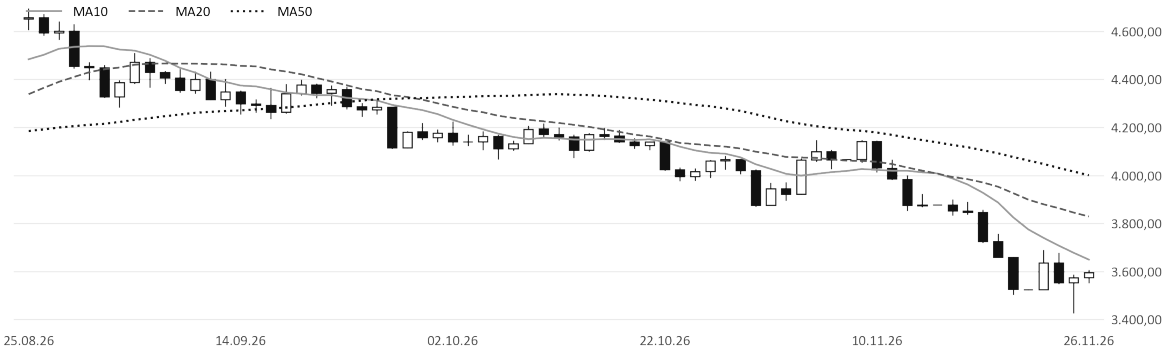


Ons Altın · günlük grafik · 25 Ağustos – 26 Kasım 2026

## GRAM ALTIN
XAU/TRY

| SON | GÜNLÜK | GÜN İÇİ ARALIK | DESTEK | DİRENÇ |
|---|---|---|---|---|
| 5.858,09 TL | ▲ %0,63 | 5.786,65 – 5.877,76 | 5.803,91 | 5.895,02 |

**KRİTİK SEVİYE** **5.800 TL · destek**

Gram Altın Perşembe günü sabah saatlerinde yüzde 0,63 değişim ile 5.858,09 seviyesinden işlem görmektedir. Gün içerisinde gram altın en düşük 5.786,65 seviyesini görürken en yüksek 5.877,76 seviyesine ulaştı. Gram Altın'da bugün 5.895,02 öncelikli direnç noktası olurken bu seviyenin aşılması ve yukarı yönlü hareketliliğin devam etmesi durumunda 5.931,94 ve 5.986,13 seviyeleri direnç noktaları olarak takip edilebilir. Olası aşağı yönlü hareketlerde ise 5.803,91 öncelikli destek olurken 5.749,72 ve 5.712,80 seviyeleri sonraki destek noktaları olarak izlenebilir.




Gram Altın · günlük grafik · 25 Ağustos – 26 Kasım 2026

# YORUMLAR
# EMTİA

## ONS GÜMÜŞ
XAG/USD

| SON | GÜNLÜK | DÜNKÜ KAPANIŞ | DESTEK | DİRENÇ |
|---|---|---|---|---|
| 41,91 $ | ▲ %1,95 | 41,10 | 41,10 | 42,45 |

**KRİTİK SEVİYE** **41,00 $ · destek**

Ons Gümüş Perşembe günü sabah saatlerinde yüzde 1,95 değişim ile 41,91 seviyesinden işlem görmektedir. Gün içerisinde ons gümüş en düşük 40,85 seviyesini görürken en yüksek 42,20 seviyesine ulaştı. Ons Gümüş'te bugün 42,45 öncelikli direnç noktası olurken bu seviyenin aşılması ve yukarı yönlü hareketliliğin devam etmesi durumunda 43,00 ve 43,80 seviyeleri direnç noktaları olarak takip edilebilir. Olası aşağı yönlü hareketlerde ise 41,10 öncelikli destek olurken 40,30 ve 39,76 seviyeleri sonraki destek noktaları olarak izlenebilir.




Ons Gümüş · günlük grafik · 25 Ağustos – 26 Kasım 2026

## BRENT PETROL
UKOIL

| SON | GÜNLÜK | DÜNKÜ KAPANIŞ | DESTEK | DİRENÇ |
|---|---|---|---|---|
| 91,18 $ | ▼ %3,44 | 94,43 | 89,50 | 93,82 |

**KRİTİK SEVİYE** **89 $ · destek**

Brent Petrol Perşembe günü sabah saatlerinde yüzde -3,44 değişim ile 91,18 seviyesinden işlem görmektedir. Gün içerisinde brent petrol en düşük 90,45 seviyesini görürken en yüksek 94,77 seviyesine ulaştı. Brent Petrol'de bugün 93,82 öncelikli direnç noktası olurken bu seviyenin aşılması ve yukarı yönlü hareketliliğin devam etmesi durumunda 96,45 ve 98,14 seviyeleri direnç noktaları olarak takip edilebilir. Olası aşağı yönlü hareketlerde ise 89,50 öncelikli destek olurken 87,81 ve 85,18 seviyeleri sonraki destek noktaları olarak izlenebilir.

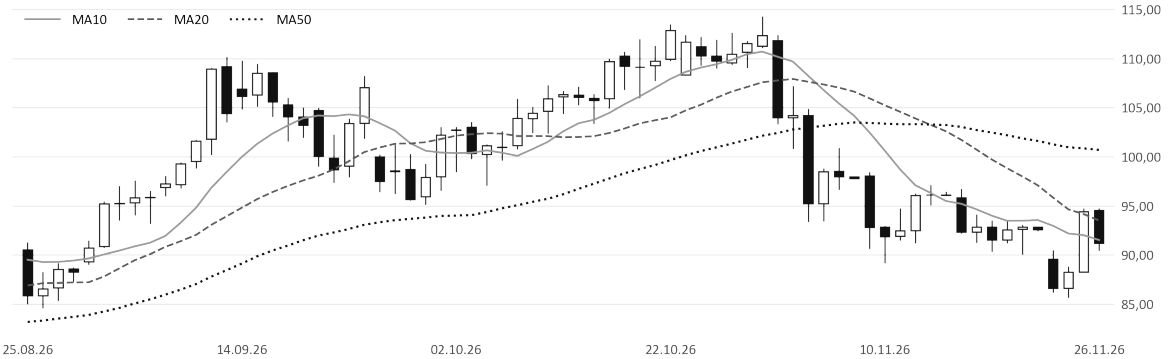


Brent Petrol · günlük grafik · 25 Ağustos – 26 Kasım 2026

# YORUMLAR
# PARİTE

## DOLAR/TL
USD/TRY

| SON | GÜNLÜK | GÜN İÇİ ARALIK | DESTEK | DİRENÇ |
|---|---|---|---|---|
| 50,68 | %0,00 | 50,67 – 50,70 | 50,66 | 50,70 |

**KRİTİK SEVİYE** **50,50 TL · destek**

Dolar/TL Perşembe günü sabah saatlerinde yüzde 0,00 değişim ile 50,68 seviyesinden işlem görmektedir. Gün içerisinde kur en düşük 50,67 seviyesini görürken en yüksek 50,70 seviyesine ulaştı. Dolar/TL'de bugün 50,70 öncelikli direnç noktası olurken bu seviyenin aşılması ve yukarı yönlü hareketliliğin devam etmesi durumunda 50,72 ve 50,74 seviyeleri direnç noktaları olarak takip edilebilir. Olası aşağı yönlü hareketlerde ise 50,66 öncelikli destek olurken 50,65 ve 50,62 seviyeleri sonraki destek noktaları olarak izlenebilir.

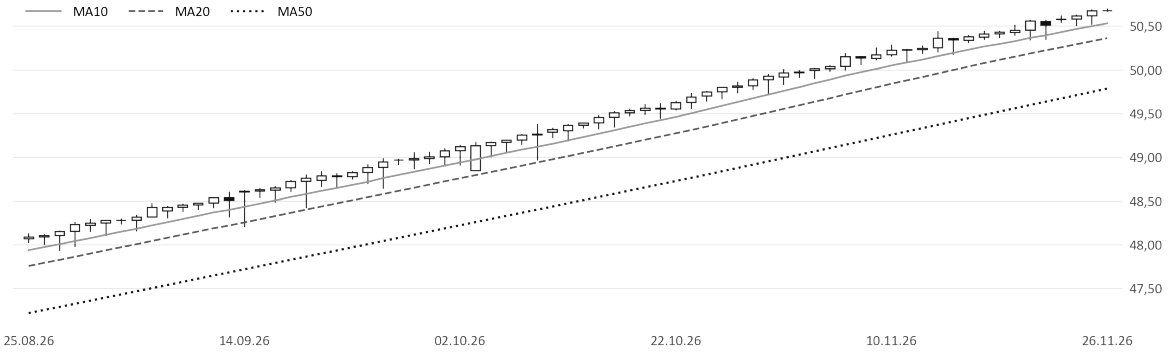


Dolar/TL · günlük grafik · 25 Ağustos – 26 Kasım 2026

## EURO/TL
EUR/TRY

| SON | GÜNLÜK | DÜNKÜ KAPANIŞ | DESTEK | DİRENÇ |
|---|---|---|---|---|
| 55,73 | ▲ %0,19 | 55,62 | 55,50 | 55,89 |

**KRİTİK SEVİYE** **55,50 TL · destek**

Euro/TL Perşembe günü sabah saatlerinde yüzde 0,19 değişim ile 55,73 seviyesinden işlem görmektedir. Gün içerisinde kur en düşük 55,44 seviyesini görürken en yüksek 55,83 seviyesine ulaştı. Euro/TL'de bugün 55,89 öncelikli direnç noktası olurken bu seviyenin aşılması ve yukarı yönlü hareketliliğin devam etmesi durumunda 56,06 ve 56,28 seviyeleri direnç noktaları olarak takip edilebilir. Olası aşağı yönlü hareketlerde ise 55,50 öncelikli destek olurken 55,27 ve 55,11 seviyeleri sonraki destek noktaları olarak izlenebilir.

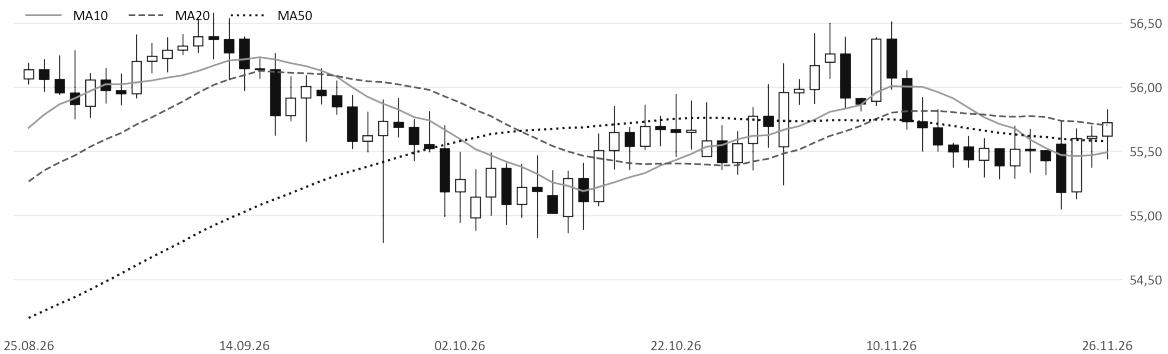


Euro/TL · günlük grafik · 25 Ağustos – 26 Kasım 2026

# YORUMLAR
# PARİTE

## EURO/DOLAR
EUR/USD

| SON | GÜNLÜK | DÜNKÜ KAPANIŞ | DESTEK | DİRENÇ |
|---|---|---|---|---|
| 1,0960 | ▼ %0,14 | 1,0976 | 1,0951 | 1,0974 |

**KRİTİK SEVİYE** **1,0900 · destek**

Euro/Dolar Perşembe günü sabah saatlerinde yüzde -0,14 değişim ile 1,0960 seviyesinden işlem görmektedir. Gün içerisinde parite en düşük 1,0957 seviyesini görürken en yüksek 1,0981 seviyesine ulaştı. Euro/Dolar paritesinde bugün 1,0974 öncelikli direnç noktası olurken bu seviyenin aşılması ve yukarı yönlü hareketliliğin devam etmesi durumunda 1,0989 ve 1,0998 seviyeleri direnç noktaları olarak takip edilebilir. Olası aşağı yönlü hareketlerde ise 1,0951 öncelikli destek olurken 1,0943 ve 1,0928 seviyeleri sonraki destek noktaları olarak izlenebilir.




Euro/Dolar · günlük grafik · 25 Ağustos – 26 Kasım 2026

## STERLIN/DOLAR
GBP/USD

| SON | GÜNLÜK | DÜNKÜ KAPANIŞ | DESTEK | DİRENÇ |
|---|---|---|---|---|
| 1,3102 | ▼ %0,13 | 1,3120 | 1,3091 | 1,3117 |

**KRİTİK SEVİYE** **1,3000 · destek**

Sterlin/Dolar Perşembe günü sabah saatlerinde yüzde -0,13 değişim ile 1,3102 seviyesinden işlem görmektedir. Gün içerisinde parite en düşük 1,3096 seviyesini görürken en yüksek 1,3122 seviyesine ulaştı. Sterlin/Dolar paritesinde bugün 1,3117 öncelikli direnç noktası olurken bu seviyenin aşılması ve yukarı yönlü hareketliliğin devam etmesi durumunda 1,3133 ve 1,3143 seviyeleri direnç noktaları olarak takip edilebilir. Olası aşağı yönlü hareketlerde ise 1,3091 öncelikli destek olurken 1,3081 ve 1,3065 seviyeleri sonraki destek noktaları olarak izlenebilir.




Sterlin/Dolar · günlük grafik · 25 Ağustos – 26 Kasım 2026



Kaynak: Matriks, Ahlatcı Yatırım Araştırma

# YORUMLAR
# PARİTE

## DOLAR/YEN
USD/JPY

| SON | GÜNLÜK | DÜNKÜ KAPANIŞ | DESTEK | DİRENÇ |
|---|---|---|---|---|
| 159,16 | ▼ %0,04 | 159,22 | 159,00 | 159,28 |

**KRİTİK SEVİYE** **158 · destek**

Dolar/Yen Perşembe günü sabah saatlerinde yüzde -0,04 değişim ile 159,16 seviyesinden işlem görmektedir. Gün içerisinde parite en düşük 158,95 seviyesini görürken en yüksek 159,24 seviyesine ulaştı. Dolar/Yen paritesinde bugün 159,28 öncelikli direnç noktası olurken bu seviyenin aşılması ve yukarı yönlü hareketliliğin devam etmesi durumunda 159,40 ve 159,57 seviyeleri direnç noktaları olarak takip edilebilir. Olası aşağı yönlü hareketlerde ise 159,00 öncelikli destek olurken 158,83 ve 158,71 seviyeleri sonraki destek noktaları olarak izlenebilir.

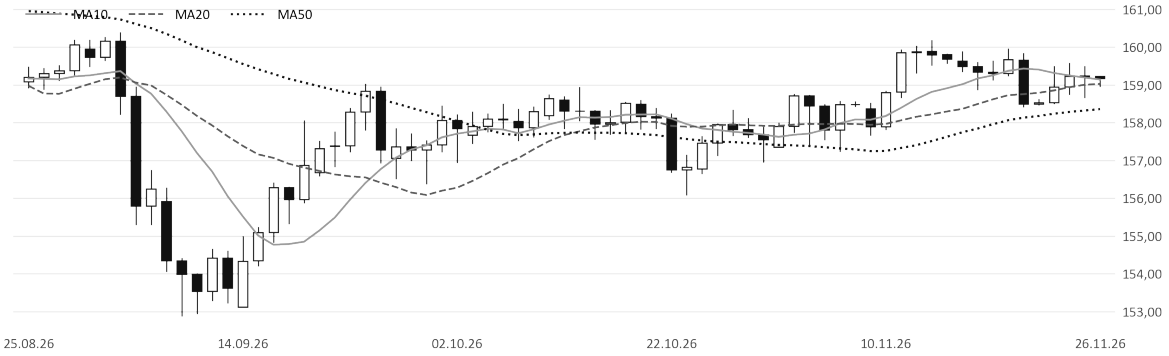


Dolar/Yen · günlük grafik · 25 Ağustos – 26 Kasım 2026

## DOLAR/FRANK
USD/CHF

| SON | GÜNLÜK | DÜNKÜ KAPANIŞ | DESTEK | DİRENÇ |
|---|---|---|---|---|
| 0,8321 | ▲ %0,15 | 0,8309 | 0,8309 | 0,8328 |

**KRİTİK SEVİYE** **0,8300 · destek**

Dolar/Frank Perşembe günü sabah saatlerinde yüzde 0,15 değişim ile 0,8321 seviyesinden işlem görmektedir. Gün içerisinde parite en düşük 0,8304 seviyesini görürken en yüksek 0,8323 seviyesine ulaştı. Dolar/Frank paritesinde bugün 0,8328 öncelikli direnç noktası olurken bu seviyenin aşılması ve yukarı yönlü hareketliliğin devam etmesi durumunda 0,8335 ve 0,8347 seviyeleri direnç noktaları olarak takip edilebilir. Olası aşağı yönlü hareketlerde ise 0,8309 öncelikli destek olurken 0,8297 ve 0,8290 seviyeleri sonraki destek noktaları olarak izlenebilir.




Dolar/Frank · günlük grafik · 25 Ağustos – 26 Kasım 2026

# YORUMLAR
# ENDEKS

## S&P 500
US500

| SON | GÜNLÜK | ÖNCEKİ KAPANIŞ | DESTEK | DİRENÇ |
|---|---|---|---|---|
| 7.182,78 | ▼ %0,25 | 7.201,09 | 7.035 | 7.265 |

**KRİTİK SEVİYE** **7.000 · destek**

S&P 500 endeksi Çarşamba gününü yüzde -0,25 değişim ile 7.182,78 seviyesinden tamamladı. Gün içerisinde endeks en düşük 6.970,11 seviyesini görürken en yüksek 7.199,31 seviyesine ulaştı. S&P 500 endeksinde bugün 7.264,69 öncelikli direnç noktası olurken bu seviyenin aşılması ve yukarı yönlü hareketliliğin devam etmesi durumunda 7.346,60 ve 7.493,89 seviyeleri direnç noktaları olarak takip edilebilir. Olası aşağı yönlü hareketlerde ise 7.035,49 öncelikli destek olurken 6.888,20 ve 6.806,29 seviyeleri sonraki destek noktaları olarak izlenebilir.




S&P 500 · günlük grafik · 25 Ağustos – 25 Kasım 2026

## NASDAQ 100
US100

| SON | GÜNLÜK | GÜN İÇİ ARALIK | DESTEK | DİRENÇ |
|---|---|---|---|---|
| 26.046,90 | ▼ %0,64 | 24.970,66 – 26.081,65 | 25.318 | 26.429 |

**KRİTİK SEVİYE** **25.250 · destek**

Nasdaq 100 endeksi Çarşamba gününü yüzde -0,64 değişim ile 26.046,90 seviyesinden tamamladı. Gün içerisinde endeks en düşük 24.970,66 seviyesini görürken en yüksek 26.081,65 seviyesine ulaştı. Nasdaq 100 endeksinde bugün 26.428,81 öncelikli direnç noktası olurken bu seviyenin aşılması ve yukarı yönlü hareketliliğin devam etmesi durumunda 26.810,73 ve 27.539,80 seviyeleri direnç noktaları olarak takip edilebilir. Olası aşağı yönlü hareketlerde ise 25.317,82 öncelikli destek olurken 24.588,75 ve 24.206,83 seviyeleri sonraki destek noktaları olarak izlenebilir.

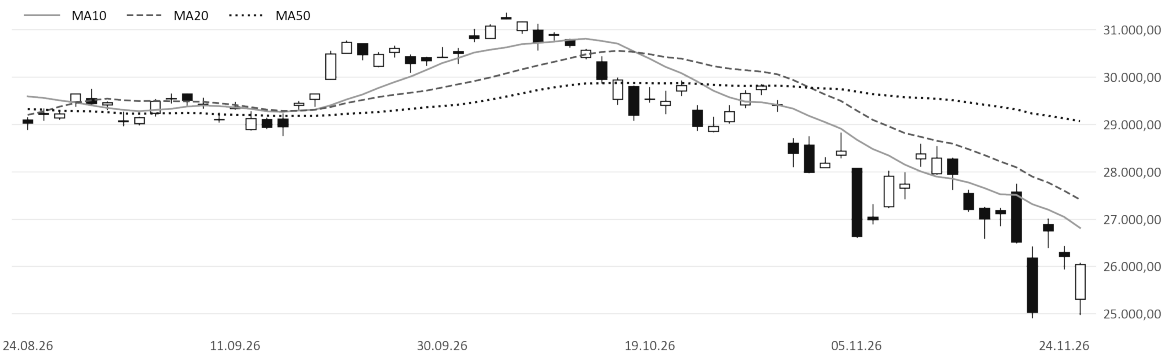


Nasdaq 100 · günlük grafik · 25 Ağustos – 25 Kasım 2026

# YILBAŞINDAN BU YANA GETİRİLER

| ÜRÜN | 31.12.2025 | SON | GETİRİ | GETİRİ GRAFİĞİ |
|---|---|---|---|---|
| **EMTİA** | | | | |
| Ons Altın XAU/USD | 4.325,01 | 3.594,67 $ | -%16,89 | |
| Gram Altın XAU/TRY | 5.953,31 | 5.858,09 TL | -%1,60 | |
| Ons Gümüş XAG/USD | 71,45 | 41,91 $ | -%41,35 | |
| Brent Petrol UKOIL | 60,85 | 91,18 $ | +%49,84 | |
| **PARİTE** | | | | |
| Dolar/TL USD/TRY | 42,95 | 50,68 | +%17,99 | |
| Euro/TL EUR/TRY | 50,53 | 55,73 | +%10,27 | |
| Euro/Dolar EUR/USD | 1,1732 | 1,0960 | -%6,58 | |
| Sterlin/Dolar GBP/USD | 1,3447 | 1,3102 | -%2,57 | |
| Dolar/Yen USD/JPY | 156,87 | 159,16 | +%1,46 | |
| Dolar/Frank USD/CHF | 0,7935 | 0,8321 | +%4,87 | |
| **ENDEKS** | | | | |
| S&P 500 US500 | 6.845,50 | 7.182,78 | +%4,93 | |
| Nasdaq 100 US100 | 25.249,85 | 26.046,90 | +%3,16 | |

Getiriler 2025 yıl sonu kapanışına göre hesaplanmıştır; son fiyatlar 26 Kasım 2026 sabahına, endekslerde 25 Kasım kapanışına aittir.

# BUGÜNÜN EKONOMİK TAKVİMİ

| SAAT | ÜLKE | VERİ | BEKLENTİ | ÖNCEKİ |
|---|---|---|---|---|
| **Tüm gün** | **ABD** | **Banka Tatili** | **—** | **—** |
| 14:30 | TR | Döviz Rezervleri | — | — |
| 15:30 | EU | Avrupa Merkez Bankası Para Politikası Toplantı Tutanaklarının Yayınlanması | — | — |

Saatler Türkiye saatidir (TSİ). Vurgulu satırlar günün ana verileridir.

FOREX BÜLTENI · RISK BILDIRIMI

# Kaldıraçlı İşlemler

### Kârda ve Zararda Olan Hesapların Dağılımı

2026 yılı 3. çeyrek sonuçlarına göre Ahlatcı Yatırım nezdinde kârda olan hesapların oranı %42, zararda olan hesapların oranı ise %58 olarak gerçekleşmiştir. Geçmiş dönem sonuçları gelecekteki sonuçların göstergesi değildir.

### Kaldıraçlı İşlemlere İlişkin Risk Uyarısı

Bu raporda yer alan döviz pariteleri, emtialar, endeksler ve diğer finansal araçlara ilişkin piyasa yorumları, teknik analizler, fiyat hedefleri ile destek ve direnç seviyeleri genel bilgilendirme amacıyla sunulmaktadır. Söz konusu değerlendirmeler yatırım danışmanlığı kapsamında olmayıp; herhangi bir finansal araçta pozisyon açılması veya kapatılması, belirli bir kaldıraç oranıyla işlem gerçekleştirilmesi ya da doğrudan alım-satım yapılması yönünde kişiye özel tavsiye veya işlem sinyali niteliğinde değildir. Raporda yer alan teknik seviyeler, piyasa beklentileri ve öngörüler kesinlik taşımamakta olup gerçekleşmeme ihtimali bulunmaktadır.

Kaldıraçlı alım satım işlemleri, yapıları gereği yüksek oranda risk içermektedir. Kaldıraç etkisi, piyasa hareketlerinden kaynaklanan kazançları artırabileceği gibi zararları da önemli ölçüde büyütebilir. Piyasalarda meydana gelebilecek ani fiyat değişimleri, yüksek oynaklık, likidite koşulları ve işlem maliyetleri nedeniyle yatırılan teminatın tamamının kaybedilmesi mümkündür. Raporda yer alan teknik seviyeler, piyasa beklentileri ve öngörüler kesinlik taşımamakta olup, gerçekleşmeme ihtimali bulunmaktadır.

Yatırımcıların kaldıraçlı alım satım işlemlerine başlamadan önce bu işlemlerin niteliğini ve taşıdığı riskleri anlamaları, ilgili risk bildirimlerini incelemeleri ve yatırım kararlarını kendi mali durumları, bilgi ve tecrübeleri ile risk taşıma kapasiteleri doğrultusunda değerlendirmeleri önem taşımaktadır. Bu rapor, kaldıraçlı işlemlere ilişkin mevzuat kapsamında yapılması gereken risk bilgilendirmelerinin ve müşterilerden alınması gereken yazılı beyanların yerine geçmez.

# Ahlatcı Yatırım
Araştırma Departmanı Tarafından Hazırlanmıştır.

## HAZIRLAYANLAR


**Dinçer KURT**
Araştırma Müdür Yardımcısı

**Ali Emre YILDIRIM**
Kıdemli Araştırma Uzmanı

**Uğur SOLAK**
Uzman Yardımcısı

**Sena ASLAN KATMER**
Uzman Yardımcısı






Hesap Aç  Giriş Yap


Mersis No: 0010056453000026

### GENEL MÜDÜRLÜK

**İstanbul Genel Müdürlük Merkez Ofis**
Yamanevler Mahallesi Ahmet Tevfik İleri Caddesi No:22-26 4B Plaza İç Kapı No:49 Ümraniye / İstanbul

### ŞUBELERİMİZ

**Çorum Şube**
Gülabibey Mahallesi, Eğridere Sokak No:17 Merkez / Çorum

**Sarıyer Şube**
Sarıyer Mahallesi Meserburnu Caddesi No:25 Sarıyer / İstanbul

### İRTİBAT BÜROLARIMIZ

**Ankara İrtibat Bürosu**
Söğütözü Caddesi No:2 Koç Kuleleri B Blok No:16 Söğütözü Çankaya / Ankara

**Bağdat Caddesi İrtibat Bürosu**
Feneryolu Mahallesi Gazi Muhtar Paşa Sk. No:59 Feneryolu Sitesi D:204 K:2 Kadıköy / İstanbul

**Denizli İrtibat Bürosu**
Gazi Mustafa Kemal Bulvarı Bina N53 Kat:4 Bağımsız Bölüm Pamukkale / Denizli

**Gaziantep İrtibat Bürosu**
Batıkent Mahallesi, Kürşat Tüzmen Bulvarı 9075 Sokak Trıo Terrace Kat:1 Blok No:31 Şehitkamil / Gaziantep

**Göktürk İrtibat Bürosu**
Göktürk Merkez Mahallesi, İstanbul Caddesi Telekom Sokak No:2 İç Kapı No:36 34077 Eyüpsultan / İstanbul

**Isparta Irtibat Bürosu**
Çelebiler Mahallesi, Cadde 112, No:7, İç Kapı No:11, 32000 Merkez / Isparta

**İzmir İrtibat Bürosu**
Mansuroğlu Mah. 1593/1 Sok. Lider Centrio C Blok No:6 Kat:2 Daire:17 Bayraklı / İzmir

**Konya İrtibat Bürosu**
Musalla Bağları Mahallesi Kule Caddesi Kule Plaza İş Merkezi 13.Kat No:2/18 Selçuklu / Konya

**Maslak İrtibat Bürosu**
Maslak Mahallesi, Taşyoncası Sokak T4a Blok Kat: -1 No:256 Maslak 34485 Sarıyer / İstanbul

AHLATCI YATIRIM MENKUL DEĞERLER A.Ş.

# Yasal Uyarı

Sermaye Piyasası Kurulunun "Yatırım Hizmetleri ve Faaliyetleri ile Yan Hizmetlere İlişkin Esaslar Hakkında Tebliğ"i Uyarınca Yayımlanan Uyarı Notu

Burada yer alan yatırım bilgi, yorum ve tavsiyeleri yatırım danışmanlığı kapsamında olmayıp genel bilgilendirme amacıyla hazırlanmıştır. Yatırım danışmanlığı hizmeti, yetkili kuruluşlar tarafından kişilerin risk ve getiri tercihleri dikkate alınarak kişiye özel sunulmaktadır. Burada yer alan yorum ve tavsiyeler ise genel niteliktedir. Bu tavsiyeler mali durumunuz, yatırım hedefleriniz ile risk ve getiri tercihlerinize uygun olmayabilir. Bu nedenle, sadece burada yer alan bilgilere dayanılarak yatırım kararı verilmesi beklentilerinize uygun sonuçlar doğurmayabilir.

Raporda yer alan değerlendirmeler, yorumlar, öngörüler, tahminler ve fiyat hedefleri, hazırlandıkları tarihteki piyasa koşulları ve mevcut bilgiler çerçevesinde oluşturulmuştur. Belirli bir getirinin sağlanacağına dair herhangi bir vaat veya taahhütte bulunulmamaktadır. Piyasa koşullarındaki ve ekonomik göstergelerdeki değişiklikler nedeniyle söz konusu değerlendirmeler ve beklentiler zaman içerisinde geçerliliğini yitirebilir veya değiştirilebilir.

Yatırım kuruluşları tarafından sunulan ürün ve hizmetlerin müşteriye uygunluğunun değerlendirilmesinde, ilgili mevzuat kapsamında uygunluk testi uygulanmaktadır. Uygunluk testi, müşterilerin ilgili ürün veya hizmetlerin taşıdığı riskleri anlayabilecek bilgi ve tecrübeye sahip olup olmadıklarının belirlenmesini amaçlamaktadır. Kişiye özel yatırım danışmanlığı hizmetlerinde ise yatırımcının mali durumu, yatırım amaçları, risk ve getiri tercihleri ile bilgi ve tecrübesi yerindelik testi kapsamında değerlendirilir. Bu rapor, söz konusu test ve değerlendirmelerin yerine geçmemektedir.

Bu raporda yer alan bilgi ve veriler, Ahlatcı Yatırım Menkul Değerler A.Ş. Araştırma Departmanı tarafından güvenilir olduğuna inanılan kaynaklardan derlenmiştir. Bilgilerin doğruluğu ve güncelliği konusunda gerekli özen gösterilmekle birlikte, üçüncü taraf kaynaklardan elde edilen verilerin tamamı bağımsız olarak doğrulanmış olmayabilir. İlgili mevzuattan doğan sorumluluklar saklı kalmak kaydıyla, bu bilgilere dayanılarak alınan yatırım kararlarının sonuçlarından Ahlatcı Yatırım Menkul Değerler A.Ş. ve çalışanları sorumlu tutulamaz.

Ahlatcı Yatırım Menkul Değerler A.Ş.'nin farklı birimlerinde görev yapan kişilerin, ortaklarının veya iştiraklerinin bu raporda yer alan değerlendirme, yorum ve tavsiyelerle aynı görüşte olmaması mümkündür. Ahlatcı Yatırım Menkul Değerler A.Ş., ortakları ve iştirakleri, Sermaye Piyasası Kurulu tarafından yetkilendirildikleri yatırım hizmet ve faaliyetleri ile yan hizmetlerini, raporda bahsi geçen şirketlere çeşitli zamanlarda sunmuş, sunuyor veya sunmayı teklif ediyor olabilir. Ayrıca kurumun, ortaklarının, iştiraklerinin, yöneticilerinin, çalışanlarının, temsilcilerinin ve raporun hazırlanmasına katkıda bulunan kişilerin, raporda bahsi geçen sermaye piyasası araçları, menkul kıymetler veya diğer finansal varlıklar üzerinde doğrudan veya dolaylı pozisyonları ya da başka ticari ve finansal ilişkileri bulunabilir. Bu durumlar, çıkar çatışmasına veya değerlendirmelerin objektifliğini etkileyebilecek koşullara yol açabilir. Söz konusu çıkar çatışmaları, yürürlükteki sermaye piyasası mevzuatı ve Ahlatcı Yatırım Menkul Değerler A.Ş.'nin internet sitesinde yayımlanan Çıkar Çatışması Politikası çerçevesinde yönetilir ve gerekli açıklamalar yapılır.

Raporda yer alan bilgi, yorum ve değerlendirmelerin telif ve kullanım hakları Ahlatcı Yatırım Menkul Değerler A.Ş.'ye aittir. İlgili mevzuatın izin verdiği haller saklı kalmak kaydıyla, raporun tamamı veya herhangi bir bölümü, kurumun yazılı izni olmaksızın çoğaltılamaz, değiştirilerek yayımlanamaz veya ticari amaçlarla kullanılamaz. Kamuya açık olarak yayımlanan raporların internet bağlantılarının paylaşılması bu kısıtlamanın kapsamında değildir.