

FOREX BÜLTENİ

24 Kasım 2026

GÜNÜN MANŞETİ ABD · TÜKETICI GÜVENI

ABD'de kasım ayı tüketici güven endeksi bugün açıklanacak

ABD'de kasım ayına ilişkin Conference Board tüketici güven endeksi bugün 18.00'de açıklanacak. Ekimde 7,5 puan artarak 91,7'ye yükselen endeks için kasım ayı piyasa beklentisi 92,1 seviyesinde. Araştırma, tüketicilerin mevcut ekonomik koşullara ilişkin değerlendirmeleri ile gelir, istihdam ve iş koşullarına yönelik beklentilerini kapsıyor.

KASIM BEKLENTISI	EKIM GERÇEKLEŞMESI
92,4	91,7

GÜNÜN KRİTİK SEVİYELERİ

ÜRÜN	SON	GÜNLÜK	DESTEK	DİRENÇ
EMTİA				
Ons Altın XAU/USD	**3.636,28 $**	▲ %0,03	3.611,39	3.669,68
Gram Altın XAU/TRY	**5.919,16 TL**	▲ %0,11	5.877,94	5.973,62
Ons Gümüş XAG/USD	**42,66 $**	▼ %1,04	42,14	43,60
Brent Petrol UKOIL	**85,94 $**	▼ %3,75	84,75	88,33
PARİTE				
Dolar/TL USD/TRY	**50,62**	▲ %0,08	50,57	50,66
Euro/TL EUR/TRY	**55,31**	▲ %0,24	55,17	55,42
Euro/Dolar EUR/USD	**1,0907**	▲ %0,06	1,0893	1,0921
Sterlin/Dolar GBP/USD	**1,3038**	▲ %0,04	1,3024	1,3055
Dolar/Yen USD/JPY	**159,09**	▲ %0,09	158,86	159,22
Dolar/Frank USD/CHF	**0,8416**	▲ %0,02	0,8406	0,8427
ENDEKS				
S&P 500 US500	**7.237,17**	▲ %4,73	7.161	7.304
Nasdaq 100 US100	**26.746,10**	▲ %6,86	26.415	27.048

Fiyatlar 24 Kasım 2026 sabah saatlerine aittir; endekslerde son fiyat 23 Kasım kapanışıdır. Destek ve direnç, günün öncelikli seviyeleridir.

YORUMLAR
EMTİA

ONS ALTIN
XAU/USD

SON	GÜNLÜK	DÜNKÜ KAPANIŞ	DESTEK	DİRENÇ
3.636,28 $	▲ %0,03	3.635,12	3.611,39	3.669,68

KRİTİK SEVİYE **3.600 $ · destek**

Ons Altın Salı günü sabah saatlerinde yüzde 0,03 değişim ile 3.636,28 seviyesinden işlem görmektedir. Gün içerisinde ons altın en düşük 3.619,91 seviyesini görürken en yüksek 3.678,20 seviyesine ulaştı. Ons Altın'da bugün 3.669,68 öncelikli direnç noktası olurken bu seviyenin aşılması ve yukarı yönlü hareketliliğin devam etmesi durumunda 3.703,09 ve 3.727,97 seviyeleri direnç noktaları olarak takip edilebilir. Olası aşağı yönlü hareketlerde ise 3.611,39 öncelikli destek olurken 3.586,51 ve 3.553,10 seviyeleri sonraki destek noktaları olarak izlenebilir.



Ons Altın · günlük grafik · 23 Ağustos – 24 Kasım 2026

GRAM ALTIN
XAU/TRY

SON	GÜNLÜK	GÜN İÇİ ARALIK	DESTEK	DİRENÇ
5.919,16 TL	▲ %0,11	5.891,17 – 5.986,85	5.877,94	5.973,62

KRİTİK SEVİYE **5.850 TL · destek**

Gram Altın Salı günü sabah saatlerinde yüzde 0,11 değişim ile 5.919,16 seviyesinden işlem görmektedir. Gün içerisinde gram altın en düşük 5.891,17 seviyesini görürken en yüksek 5.986,85 seviyesine ulaştı. Gram Altın'da bugün 5.973,62 öncelikli direnç noktası olurken bu seviyenin aşılması ve yukarı yönlü hareketliliğin devam etmesi durumunda 6.028,07 ve 6.069,30 seviyeleri direnç noktaları olarak takip edilebilir. Olası aşağı yönlü hareketlerde ise 5.877,94 öncelikli destek olurken 5.836,71 ve 5.782,26 seviyeleri sonraki destek noktaları olarak izlenebilir.



Gram Altın · günlük grafik · 23 Ağustos – 24 Kasım 2026

YORUMLAR
EMTİA

ONS GÜMÜŞ
XAG/USD

SON	GÜNLÜK	DÜNKÜ KAPANIŞ	DESTEK	DİRENÇ
42,66 $	▼ %1,04	43,11	42,14	43,60

KRİTİK SEVİYE **42,00 $ · destek**

Ons Gümüş Salı günü sabah saatlerinde yüzde -1,04 değişim ile 42,66 seviyesinden işlem görmektedir. Gün içerisinde ons gümüş en düşük 42,56 seviyesini görürken en yüksek 44,02 seviyesine ulaştı. Ons Gümüş'te bugün 43,60 öncelikli direnç noktası olurken bu seviyenin aşılması ve yukarı yönlü hareketliliğin devam etmesi durumunda 44,54 ve 45,06 seviyeleri direnç noktaları olarak takip edilebilir. Olası aşağı yönlü hareketlerde ise 42,14 öncelikli destek olurken 41,62 ve 40,68 seviyeleri sonraki destek noktaları olarak izlenebilir.



Ons Gümüş · günlük grafik · 23 Ağustos – 24 Kasım 2026

BRENT PETROL
UKOIL

SON	GÜNLÜK	DÜNKÜ KAPANIŞ	DESTEK	DİRENÇ
85,94 $	▼ %3,75	89,29	84,75	88,33

KRİTİK SEVİYE **84 $ · destek**

Brent Petrol Salı günü sabah saatlerinde yüzde -3,75 değişim ile 85,94 seviyesinden işlem görmektedir. Gün içerisinde brent petrol en düşük 85,94 seviyesini görürken en yüksek 89,52 seviyesine ulaştı. Brent Petrol'de bugün 88,33 öncelikli direnç noktası olurken bu seviyenin aşılması ve yukarı yönlü hareketliliğin devam etmesi durumunda 90,71 ve 91,91 seviyeleri direnç noktaları olarak takip edilebilir. Olası aşağı yönlü hareketlerde ise 84,75 öncelikli destek olurken 83,55 ve 81,17 seviyeleri sonraki destek noktaları olarak izlenebilir.

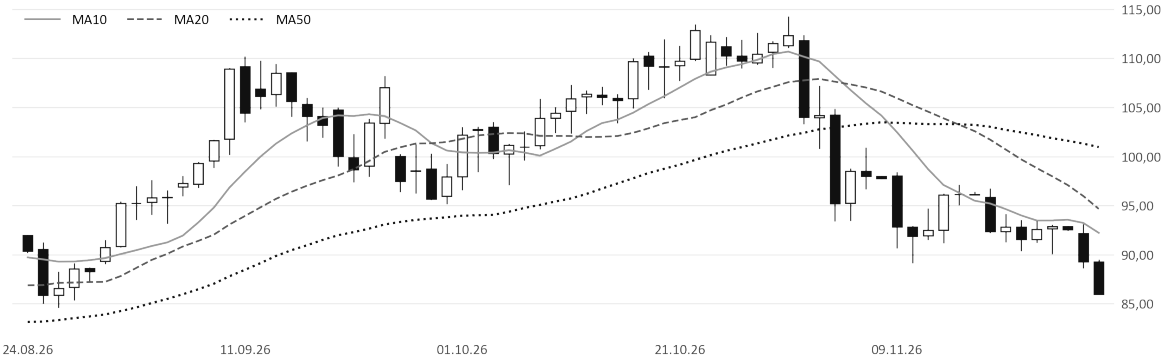

Brent Petrol · günlük grafik · 23 Ağustos – 24 Kasım 2026

YORUMLAR
PARİTE

DOLAR/TL
USD/TRY

SON	GÜNLÜK	GÜN İÇİ ARALIK	DESTEK	DİRENÇ
50,62	▲ %0,08	50,55 – 50,64	50,57	50,66

KRİTİK SEVİYE **50,50 TL · destek**

Dolar/TL Salı günü sabah saatlerinde yüzde 0,08 değişim ile 50,62 seviyesinden işlem görmektedir. Gün içerisinde kur en düşük 50,55 seviyesini görürken en yüksek 50,64 seviyesine ulaştı. Dolar/TL'de bugün 50,66 öncelikli direnç noktası olurken bu seviyenin aşılması ve yukarı yönlü hareketliliğin devam etmesi durumunda 50,69 ve 50,75 seviyeleri direnç noktaları olarak takip edilebilir. Olası aşağı yönlü hareketlerde ise 50,57 öncelikli destek olurken 50,52 ve 50,48 seviyeleri sonraki destek noktaları olarak izlenebilir.

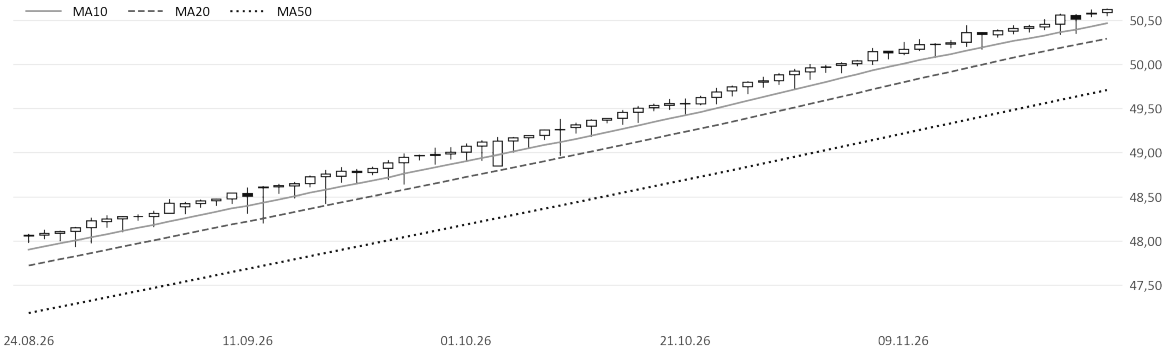

Dolar/TL · günlük grafik · 23 Ağustos – 24 Kasım 2026

EURO/TL
EUR/TRY

SON	GÜNLÜK	DÜNKÜ KAPANIŞ	DESTEK	DİRENÇ
55,31	▲ %0,24	55,18	55,17	55,42

KRİTİK SEVİYE **55,00 TL · destek**

Euro/TL Salı günü sabah saatlerinde yüzde 0,24 değişim ile 55,31 seviyesinden işlem görmektedir. Gün içerisinde kur en düşük 55,13 seviyesini görürken en yüksek 55,38 seviyesine ulaştı. Euro/TL'de bugün 55,42 öncelikli direnç noktası olurken bu seviyenin aşılması ve yukarı yönlü hareketliliğin devam etmesi durumunda 55,53 ve 55,68 seviyeleri direnç noktaları olarak takip edilebilir. Olası aşağı yönlü hareketlerde ise 55,17 öncelikli destek olurken 55,02 ve 54,91 seviyeleri sonraki destek noktaları olarak izlenebilir.

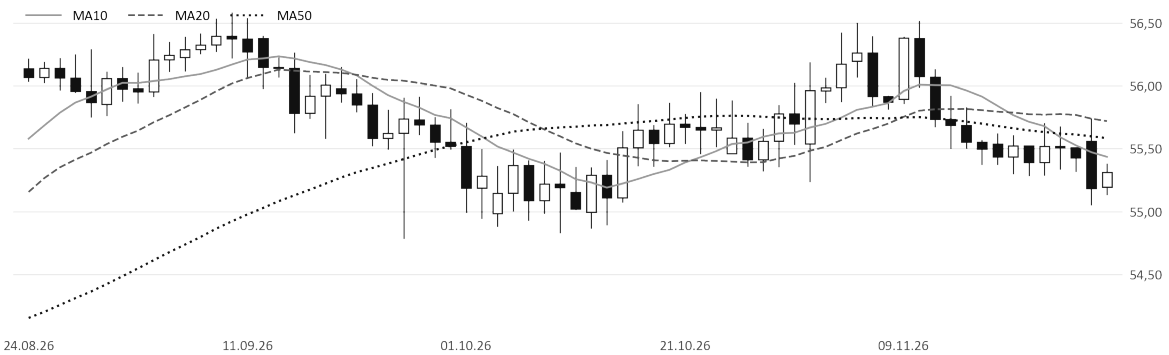

Euro/TL · günlük grafik · 23 Ağustos – 24 Kasım 2026

YORUMLAR
PARİTE

EURO/DOLAR
EUR/USD

SON	GÜNLÜK	DÜNKÜ KAPANIŞ	DESTEK	DİRENÇ
1,0907	▲ %0,06	1,0900	1,0893	1,0921

KRİTİK SEVİYE 1,0800 · destek

Euro/Dolar Salı günü sabah saatlerinde yüzde 0,06 değişim ile 1,0907 seviyesinden işlem görmektedir. Gün içerisinde parite en düşük 1,0893 seviyesini görürken en yüksek 1,0920 seviyesine ulaştı. Euro/Dolar paritesinde bugün 1,0921 öncelikli direnç noktası olurken bu seviyenin aşılması ve yukarı yönlü hareketliliğin devam etmesi durumunda 1,0934 ve 1,0948 seviyeleri direnç noktaları olarak takip edilebilir. Olası aşağı yönlü hareketlerde ise 1,0893 öncelikli destek olurken 1,0879 ve 1,0865 seviyeleri sonraki destek noktaları olarak izlenebilir.



Euro/Dolar · günlük grafik · 23 Ağustos – 24 Kasım 2026

STERLIN/DOLAR
GBP/USD

SON	GÜNLÜK	DÜNKÜ KAPANIŞ	DESTEK	DİRENÇ
1,3038	▲ %0,04	1,3032	1,3024	1,3055

KRİTİK SEVİYE 1,3000 · destek

Sterlin/Dolar Salı günü sabah saatlerinde yüzde 0,04 değişim ile 1,3038 seviyesinden işlem görmektedir. Gün içerisinde parite en düşük 1,3026 seviyesini görürken en yüksek 1,3057 seviyesine ulaştı. Sterlin/Dolar paritesinde bugün 1,3055 öncelikli direnç noktası olurken bu seviyenin aşılması ve yukarı yönlü hareketliliğin devam etmesi durumunda 1,3072 ve 1,3086 seviyeleri direnç noktaları olarak takip edilebilir. Olası aşağı yönlü hareketlerde ise 1,3024 öncelikli destek olurken 1,3009 ve 1,2992 seviyeleri sonraki destek noktaları olarak izlenebilir.

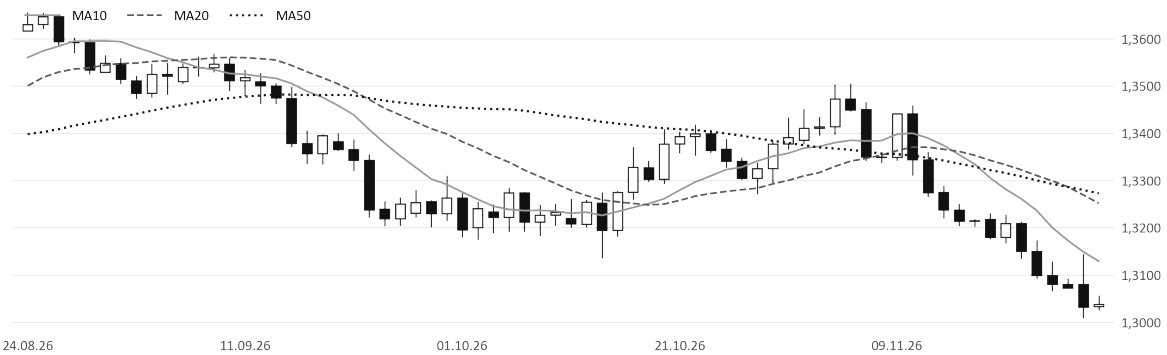

Sterlin/Dolar · günlük grafik · 23 Ağustos – 24 Kasım 2026

YORUMLAR
PARİTE

DOLAR/YEN
USD/JPY

SON	GÜNLÜK	DÜNKÜ KAPANIŞ	DESTEK	DİRENÇ
159,09	▲ %0,09	158,95	158,86	159,22

KRİTİK SEVİYE **158 · destek**

Dolar/Yen Salı günü sabah saatlerinde yüzde 0,09 değişim ile 159,09 seviyesinden işlem görmektedir. Gün içerisinde parite en düşük 158,75 seviyesini görürken en yüksek 159,10 seviyesine ulaştı. Dolar/Yen paritesinde bugün 159,22 öncelikli direnç noktası olurken bu seviyenin aşılması ve yukarı yönlü hareketliliğin devam etmesi durumunda 159,34 ve 159,57 seviyeleri direnç noktaları olarak takip edilebilir. Olası aşağı yönlü hareketlerde ise 158,86 öncelikli destek olurken 158,63 ve 158,51 seviyeleri sonraki destek noktaları olarak izlenebilir.

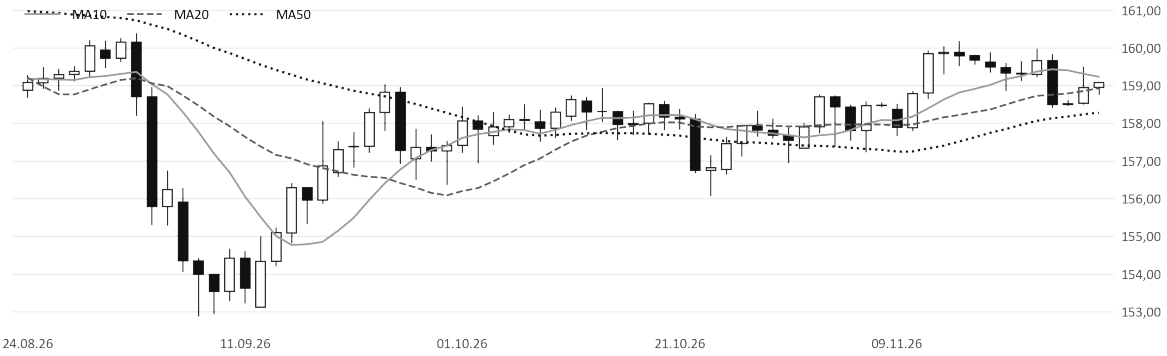

Dolar/Yen · günlük grafik · 23 Ağustos – 24 Kasım 2026

DOLAR/FRANK
USD/CHF

SON	GÜNLÜK	DÜNKÜ KAPANIŞ	DESTEK	DİRENÇ
0,8416	▲ %0,02	0,8414	0,8406	0,8427

KRİTİK SEVİYE **0,8400 · destek**

Dolar/Frank Salı günü sabah saatlerinde yüzde 0,02 değişim ile 0,8416 seviyesinden işlem görmektedir. Gün içerisinde parite en düşük 0,8406 seviyesini görürken en yüksek 0,8427 seviyesine ulaştı. Dolar/Frank paritesinde bugün 0,8427 öncelikli direnç noktası olurken bu seviyenin aşılması ve yukarı yönlü hareketliliğin devam etmesi durumunda 0,8437 ve 0,8448 seviyeleri direnç noktaları olarak takip edilebilir. Olası aşağı yönlü hareketlerde ise 0,8406 öncelikli destek olurken 0,8395 ve 0,8385 seviyeleri sonraki destek noktaları olarak izlenebilir.



Dolar/Frank · günlük grafik · 23 Ağustos – 24 Kasım 2026

Kaynak: Matriks, Ahlatcı Yatırım Araştırma

YORUMLAR
ENDEKS

S&P 500
US500

SON	GÜNLÜK	ÖNCEKİ KAPANIŞ	DESTEK	DİRENÇ
7.237,17	▲ %4,73	6.910,39	7.161	7.304

KRİTİK SEVİYE **7.100 · destek**

S&P 500 endeksi Pazartesi gününü yüzde 4,73 değişim ile 7.237,17 seviyesinden tamamladı. Gün içerisinde endeks en düşük 7.152,66 seviyesini görürken en yüksek 7.295,60 seviyesine ulaştı. S&P 500 endeksinde bugün 7.304,29 öncelikli direnç noktası olurken bu seviyenin aşılması ve yukarı yönlü hareketliliğin devam etmesi durumunda 7.371,42 ve 7.447,23 seviyeleri direnç noktaları olarak takip edilebilir. Olası aşağı yönlü hareketlerde ise 7.161,35 öncelikli destek olurken 7.085,54 ve 7.018,41 seviyeleri sonraki destek noktaları olarak izlenebilir.

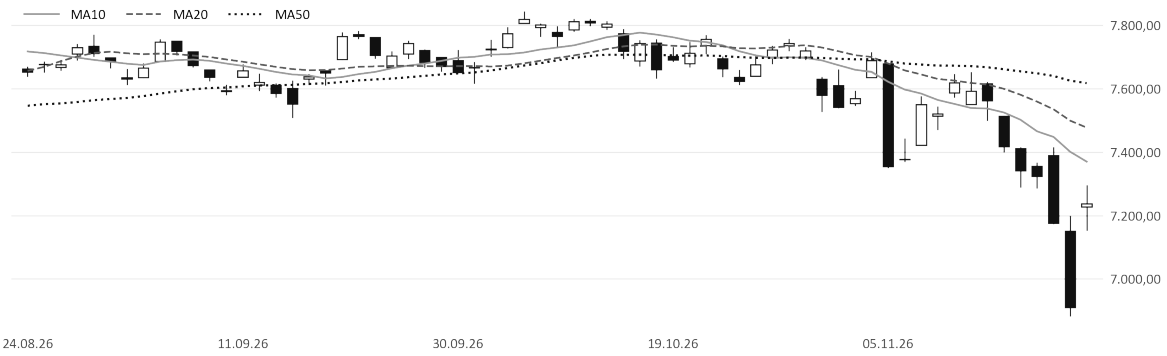

S&P 500 · günlük grafik · 23 Ağustos – 23 Kasım 2026

NASDAQ 100
US100

SON	GÜNLÜK	GÜN İÇİ ARALIK	DESTEK	DİRENÇ
26.746,10	▲ %6,86	26.386,42 – 27.018,88	26.415	27.048

KRİTİK SEVİYE **26.250 · destek**

Nasdaq 100 endeksi Pazartesi gününü yüzde 6,86 değişim ile 26.746,10 seviyesinden tamamladı. Gün içerisinde endeks en düşük 26.386,42 seviyesini görürken en yüksek 27.018,88 seviyesine ulaştı. Nasdaq 100 endeksinde bugün 27.047,85 öncelikli direnç noktası olurken bu seviyenin aşılması ve yukarı yönlü hareketliliğin devam etmesi durumunda 27.349,59 ve 27.680,31 seviyeleri direnç noktaları olarak takip edilebilir. Olası aşağı yönlü hareketlerde ise 26.415,39 öncelikli destek olurken 26.084,67 ve 25.782,93 seviyeleri sonraki destek noktaları olarak izlenebilir.

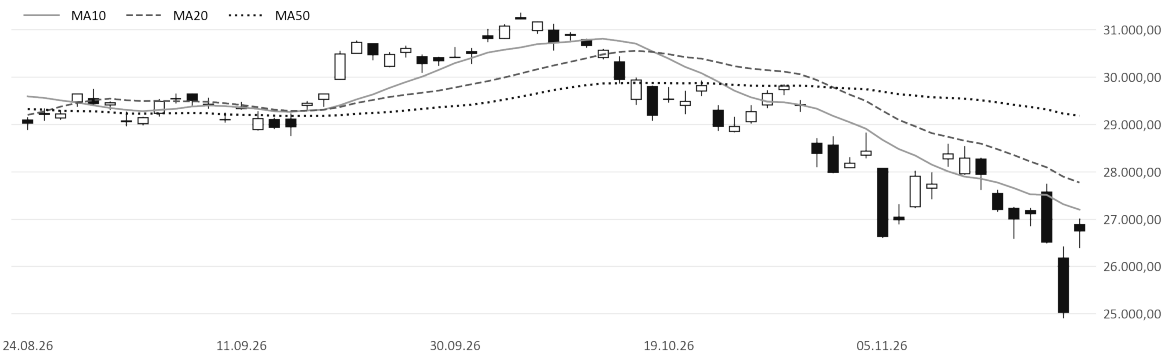

Nasdaq 100 · günlük grafik · 23 Ağustos – 23 Kasım 2026

YILBAŞINDAN BU YANA GETİRİLER

ÜRÜN	31.12.2025	SON	GETİRİ	GETİRİ GRAFİĞİ
EMTİA				
Ons Altın XAU/USD	4.325,01	3.636,28 $	-%15,92	
Gram Altın XAU/TRY	5.953,31	5.919,16 TL	-%0,57	
Ons Gümüş XAG/USD	71,45	42,66 $	-%40,30	
Brent Petrol UKOIL	60,85	85,94 $	+%41,23	
PARİTE				
Dolar/TL USD/TRY	42,95	50,62	+%17,86	
Euro/TL EUR/TRY	50,53	55,31	+%9,46	
Euro/Dolar EUR/USD	1,1732	1,0907	-%7,03	
Sterlin/Dolar GBP/USD	1,3447	1,3038	-%3,04	
Dolar/Yen USD/JPY	156,87	159,09	+%1,42	
Dolar/Frank USD/CHF	0,7935	0,8416	+%6,06	
ENDEKS				
S&P 500 US500	6.845,50	7.237,17	+%5,72	
Nasdaq 100 US100	25.249,85	26.746,10	+%5,93	

Getiriler 2025 yıl sonu kapanışına göre hesaplanmıştır; son fiyatlar 24 Kasım 2026 sabahına, endekslerde 23 Kasım kapanışına aittir.

BUGÜNÜN EKONOMİK TAKVİMİ

SAAT	ÜLKE	VERİ	BEKLENTİ	ÖNCEKİ
18:00	**ABD**	**Conference Board (CB) Tüketici Güveni (Kas)**	**92,4**	**91,7**

Saatler Türkiye saatidir (TSİ). Vurgulu satırlar günün ana verileridir.

FOREX BÜLTENI · RISK BILDIRIMI

Kaldıraçlı İşlemler

Kârda ve Zararda Olan Hesapların Dağılımı

2026 yılı 3. çeyrek sonuçlarına göre Ahlatcı Yatırım nezdinde kârda olan hesapların oranı %42, zararda olan hesapların oranı ise %58 olarak gerçekleşmiştir. Geçmiş dönem sonuçları gelecekteki sonuçların göstergesi değildir.

Kaldıraçlı İşlemlere İlişkin Risk Uyarısı

Bu raporda yer alan döviz pariteleri, emtialar, endeksler ve diğer finansal araçlara ilişkin piyasa yorumları, teknik analizler, fiyat hedefleri ile destek ve direnç seviyeleri genel bilgilendirme amacıyla sunulmaktadır. Söz konusu değerlendirmeler yatırım danışmanlığı kapsamında olmayıp; herhangi bir finansal araçta pozisyon açılması veya kapatılması, belirli bir kaldıraç oranıyla işlem gerçekleştirilmesi ya da doğrudan alım-satım yapılması yönünde kişiye özel tavsiye veya işlem sinyali niteliğinde değildir. Raporda yer alan teknik seviyeler, piyasa beklentileri ve öngörüler kesinlik taşımamakta olup gerçekleşmeme ihtimali bulunmaktadır.

Kaldıraçlı alım satım işlemleri, yapıları gereği yüksek oranda risk içermektedir. Kaldıraç etkisi, piyasa hareketlerinden kaynaklanan kazançları artırabileceği gibi zararları da önemli ölçüde büyütebilir. Piyasalarda meydana gelebilecek ani fiyat değişimleri, yüksek oynaklık, likidite koşulları ve işlem maliyetleri nedeniyle yatırılan teminatın tamamının kaybedilmesi mümkündür. Raporda yer alan teknik seviyeler, piyasa beklentileri ve öngörüler kesinlik taşımamakta olup, gerçekleşmeme ihtimali bulunmaktadır.

Yatırımcıların kaldıraçlı alım satım işlemlerine başlamadan önce bu işlemlerin niteliğini ve taşıdığı riskleri anlamaları, ilgili risk bildirimlerini incelemeleri ve yatırım kararlarını kendi mali durumları, bilgi ve tecrübeleri ile risk taşıma kapasiteleri doğrultusunda değerlendirmeleri önem taşımaktadır. Bu rapor, kaldıraçlı işlemlere ilişkin mevzuat kapsamında yapılması gereken risk bilgilendirmelerinin ve müşterilerden alınması gereken yazılı beyanların yerine geçmez.

Ahlatcı Yatırım
Araştırma Departmanı Tarafından Hazırlanmıştır.

HAZIRLAYANLAR

Dinçer KURT
Araştırma Müdür Yardımcısı

Ali Emre YILDIRIM
Kıdemli Araştırma Uzmanı

Uğur SOLAK
Uzman Yardımcısı

Sena ASLAN KATMER
Uzman Yardımcısı



Hesap Aç Giriş Yap

Mersis No: 0010056453000026

GENEL MÜDÜRLÜK

İstanbul Genel Müdürlük Merkez Ofis
Yamanevler Mahallesi Ahmet Tevfik İleri Caddesi No:22-26 4B Plaza İç Kapı No:49 Ümraniye / İstanbul

ŞUBELERİMİZ

Çorum Şube
Gülabibey Mahallesi, Eğridere Sokak No:17 Merkez / Çorum

Sarıyer Şube
Sarıyer Mahallesi Meserburnu Caddesi No:25 Sarıyer / İstanbul

İRTİBAT BÜROLARIMIZ

Ankara İrtibat Bürosu
Söğütözü Caddesi No:2 Koç Kuleleri B Blok No:16 Söğütözü Çankaya / Ankara

Bağdat Caddesi İrtibat Bürosu
Feneryolu Mahallesi Gazi Muhtar Paşa Sk. No:59 Feneryolu Sitesi D:204 K:2 Kadıköy / İstanbul

Denizli İrtibat Bürosu
Gazi Mustafa Kemal Bulvarı Bina N53 Kat:4 Bağımsız Bölüm Pamukkale / Denizli

Gaziantep İrtibat Bürosu
Batıkent Mahallesi, Kürşat Tüzmen Bulvarı 9075 Sokak Trıo Terrace Kat:1 Blok No:31 Şehitkamil / Gaziantep

Göktürk İrtibat Bürosu
Göktürk Merkez Mahallesi, İstanbul Caddesi Telekom Sokak No:2 İç Kapı No:36 34077 Eyüpsultan / İstanbul

Isparta Irtibat Bürosu
Çelebiler Mahallesi, Cadde 112, No:7, İç Kapı No:11, 32000 Merkez / Isparta

İzmir İrtibat Bürosu
Mansuroğlu Mah. 1593/1 Sok. Lider Centrio C Blok No:6 Kat:2 Daire:17 Bayraklı / İzmir

Konya İrtibat Bürosu
Musalla Bağları Mahallesi Kule Caddesi Kule Plaza İş Merkezi 13.Kat No:2/18 Selçuklu / Konya

Maslak İrtibat Bürosu
Maslak Mahallesi, Taşyoncası Sokak T4a Blok Kat: -1 No:256 Maslak 34485 Sarıyer / İstanbul

AHLATCI YATIRIM MENKUL DEĞERLER A.Ş.

Yasal Uyarı

Sermaye Piyasası Kurulunun "Yatırım Hizmetleri ve Faaliyetleri ile Yan Hizmetlere İlişkin Esaslar Hakkında Tebliğ"i Uyarınca Yayımlanan Uyarı Notu

Burada yer alan yatırım bilgi, yorum ve tavsiyeleri yatırım danışmanlığı kapsamında olmayıp genel bilgilendirme amacıyla hazırlanmıştır. Yatırım danışmanlığı hizmeti, yetkili kuruluşlar tarafından kişilerin risk ve getiri tercihleri dikkate alınarak kişiye özel sunulmaktadır. Burada yer alan yorum ve tavsiyeler ise genel niteliktedir. Bu tavsiyeler mali durumunuz, yatırım hedefleriniz ile risk ve getiri tercihlerinize uygun olmayabilir. Bu nedenle, sadece burada yer alan bilgilere dayanılarak yatırım kararı verilmesi beklentilerinize uygun sonuçlar doğurmayabilir.

Raporda yer alan değerlendirmeler, yorumlar, öngörüler, tahminler ve fiyat hedefleri, hazırlandıkları tarihteki piyasa koşulları ve mevcut bilgiler çerçevesinde oluşturulmuştur. Belirli bir getirinin sağlanacağına dair herhangi bir vaat veya taahhütte bulunulmamaktadır. Piyasa koşullarındaki ve ekonomik göstergelerdeki değişiklikler nedeniyle söz konusu değerlendirmeler ve beklentiler zaman içerisinde geçerliliğini yitirebilir veya değiştirilebilir.

Yatırım kuruluşları tarafından sunulan ürün ve hizmetlerin müşteriye uygunluğunun değerlendirilmesinde, ilgili mevzuat kapsamında uygunluk testi uygulanmaktadır. Uygunluk testi, müşterilerin ilgili ürün veya hizmetlerin taşıdığı riskleri anlayabilecek bilgi ve tecrübeye sahip olup olmadıklarının belirlenmesini amaçlamaktadır. Kişiye özel yatırım danışmanlığı hizmetlerinde ise yatırımcının mali durumu, yatırım amaçları, risk ve getiri tercihleri ile bilgi ve tecrübesi yerindelik testi kapsamında değerlendirilir. Bu rapor, söz konusu test ve değerlendirmelerin yerine geçmemektedir.

Bu raporda yer alan bilgi ve veriler, Ahlatcı Yatırım Menkul Değerler A.Ş. Araştırma Departmanı tarafından güvenilir olduğuna inanılan kaynaklardan derlenmiştir. Bilgilerin doğruluğu ve güncelliği konusunda gerekli özen gösterilmekle birlikte, üçüncü taraf kaynaklardan elde edilen verilerin tamamı bağımsız olarak doğrulanmış olmayabilir. İlgili mevzuattan doğan sorumluluklar saklı kalmak kaydıyla, bu bilgilere dayanılarak alınan yatırım kararlarının sonuçlarından Ahlatcı Yatırım Menkul Değerler A.Ş. ve çalışanları sorumlu tutulamaz.

Ahlatcı Yatırım Menkul Değerler A.Ş.'nin farklı birimlerinde görev yapan kişilerin, ortaklarının veya iştiraklerinin bu raporda yer alan değerlendirme, yorum ve tavsiyelerle aynı görüşte olmaması mümkündür. Ahlatcı Yatırım Menkul Değerler A.Ş., ortakları ve iştirakleri, Sermaye Piyasası Kurulu tarafından yetkilendirildikleri yatırım hizmet ve faaliyetleri ile yan hizmetlerini, raporda bahsi geçen şirketlere çeşitli zamanlarda sunmuş, sunuyor veya sunmayı teklif ediyor olabilir. Ayrıca kurumun, ortaklarının, iştiraklerinin, yöneticilerinin, çalışanlarının, temsilcilerinin ve raporun hazırlanmasına katkıda bulunan kişilerin, raporda bahsi geçen sermaye piyasası araçları, menkul kıymetler veya diğer finansal varlıklar üzerinde doğrudan veya dolaylı pozisyonları ya da başka ticari ve finansal ilişkileri bulunabilir. Bu durumlar, çıkar çatışmasına veya değerlendirmelerin objektifliğini etkileyebilecek koşullara yol açabilir. Söz konusu çıkar çatışmaları, yürürlükteki sermaye piyasası mevzuatı ve Ahlatcı Yatırım Menkul Değerler A.Ş.'nin internet sitesinde yayımlanan Çıkar Çatışması Politikası çerçevesinde yönetilir ve gerekli açıklamalar yapılır.

Raporda yer alan bilgi, yorum ve değerlendirmelerin telif ve kullanım hakları Ahlatcı Yatırım Menkul Değerler A.Ş.'ye aittir. İlgili mevzuatın izin verdiği haller saklı kalmak kaydıyla, raporun tamamı veya herhangi bir bölümü, kurumun yazılı izni olmaksızın çoğaltılamaz, değiştirilerek yayımlanamaz veya ticari amaçlarla kullanılamaz. Kamuya açık olarak yayımlanan raporların internet bağlantılarının paylaşılması bu kısıtlamanın kapsamında değildir.