

17.04.2026

BIST-100

	Kapanıő	Destek-1	Destek-2	Destek-3	Direnç-1	Direnç-2	Direnç-3
BIST100	14.201	14.040	13.400	-	14.350	-	-

BIST100 Endeksi perőembe gnn %0,36 dőő ile 14.201 puandan kapattı. Endeks gn iinde 14.124-14.431 bandında hareket etti. Endeksin hacmi ise 184,34mlr TL gerekleőt. Yukarı ynl yatay diren olan 14.350 seviyesi takip edilebilir. Aőađı ynl hareketlerde ilk etapta orta vadeli ykselen kanalın st bant desteđi olan 14.040 seviyesi izlenebilir. Desteđin kırılması durumunda yatay destek olan 13.400 seviyesi hedeflenebilir.



UYARI: Burada yer alan yatırım bilgi, yorum ve tavsiyeleri yatırım danıőmanlıđı kapsamında deđildir. Yatırım danıőmanlıđı hizmeti; aracı kurumlar, portfy ynetim Őirketleri, mevduat kabul etmeyen bankalar ile mŐteri arasında imzalanacak yatırım danıőmanlıđı szleŐmesi erevesinde sunulmaktadır. Burada yer alan yorum ve tavsiyeler, yorum ve tavsiyede bulun anların kiŐisel grŐlerine dayanmaktadır. Bu grŐler mali durumunuz ile risk ve getiri tercihlerinize uygun olmayabilir. Bu nedenle, sadece burada yer alan bilgilere dayanılarak yatırım kararı verilmesi beklentilerinize uygun sonular dođurmayabilir.

17.04.2026

Dolar Bazlı BIST100 Endeksi güne 320USD seviyesinden başladı ve gün içinde 315USD-322USD bandında hareket etti. Günü 317USD seviyesinden kapattı. Yukarı yönlü hareketlerde yatay direnç olan 321USD seviyesi izlenebilir. Aşağı yönlü hareketlerde yatay destek olan 307USD seviyesi takip edilebilir.



UYARI: Burada yer alan yatırım bilgi, yorum ve tavsiyeleri yatırım danışmanlığı kapsamında değildir. Yatırım danışmanlığı hizmeti; aracı kurumlar, portföy yönetim şirketleri, mevduat kabul etmeyen bankalar ile müşteri arasında imzalanacak yatırım danışmanlığı sözleşmesi çerçevesinde sunulmaktadır. Burada yer alan yorum ve tavsiyeler, yorum ve tavsiyede bulun anların kişisel görüşlerine dayanmaktadır. Bu görüşler mali durumunuz ile risk ve getiri tercihlerinize uygun olmayabilir. Bu nedenle, sadece burada yer alan bilgilere dayanılarak yatırım kararı verilmesi beklentilerinize uygun sonuçlar doğurmayabilir.

VIOP30 Yakın Vade Kontratı

	Son Fiyat	Destek-1	Destek-2	Destek-3	Direnç-1	Direnç-2	Direnç-3
VIOP30	16.447	16.070	-	-	16.990	-	-

VIOP30 Yakın Vade Kontratı, perşembe gününü %0,71 düşüş ile 16.447 puandan kapattı. Kontrat gün içinde 16.321-16.748 bandında hareket etti. Yukarı yönlü hareketlerde yükselen kanalın alt bant direnci olan 16.990 seviyesi takip edilebilir. Aşğı yönlü hareketlerde ilk etapta yatay destek olan 16.070 seviyesi hedeflenebilir.



UYARI: Burada yer alan yatırım bilgi, yorum ve tavsiyeleri yatırım danışmanlığı kapsamında değildir. Yatırım danışmanlığı hizmeti; aracı kurumlar, portföy yönetim şirketleri, mevduat kabul etmeyen bankalar ile müşteri arasında imzalanacak yatırım danışmanlığı sözleşmesi çerçevesinde sunulmaktadır. Burada yer alan yorum ve tavsiyeler, yorum ve tavsiyede bulun anların kişisel görüşlerine dayanmaktadır. Bu görüşler mali durumunuz ile risk ve getiri tercihlerinize uygun olmayabilir. Bu nedenle, sadece burada yer alan bilgilere dayanılarak yatırım kararı verilmesi beklentilerinize uygun sonuçlar doğurmayabilir.

USDTRY

	Son Fiyat	Destek-1	Destek-2	Destek-3	Direnç-1	Direnç-2	Direnç-3
USDTRY	44,76	44,32	-	-	44,84	-	-

USDTRY kurunda perşembe günü 44,72-44,84 bandında hareket edildi. Dolar/TL'de yukarı yönlü hareketlerde orta vadeli yükselen kanalın direnci olan 44,32 seviyesi takip edilebilir. Aşğı yönlü hareketlerse ise orta vadeli yükselen kanalın desteđi olan 44,84 seviyesi hedeflenebilir.

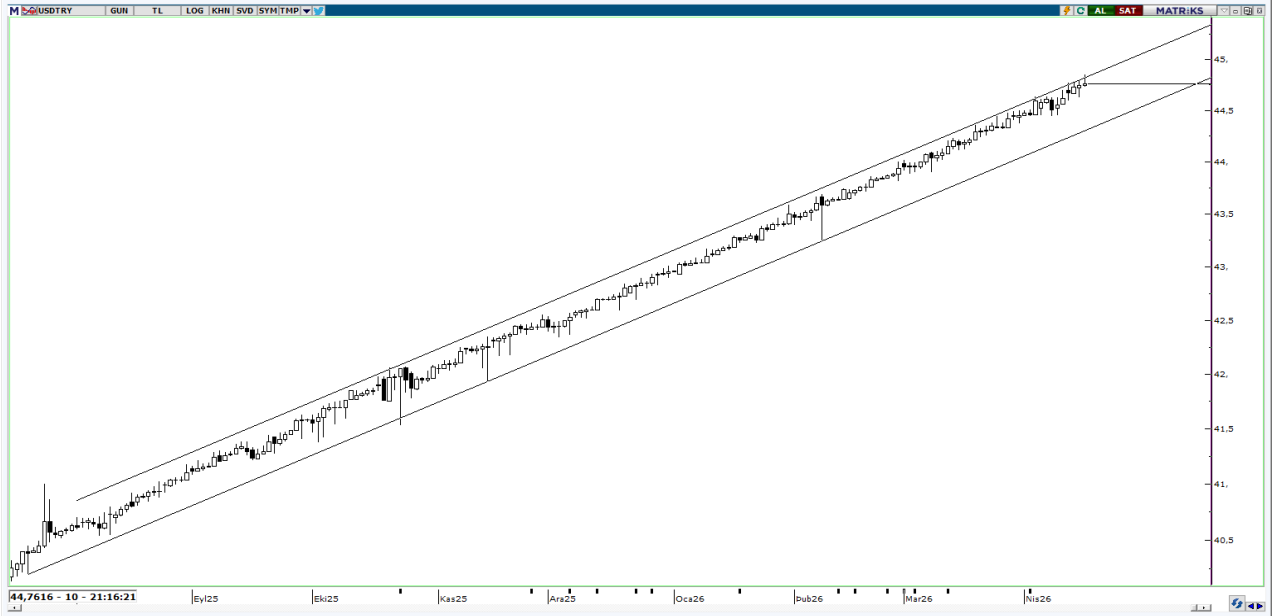

UYARI: Burada yer alan yatırım bilgi, yorum ve tavsiyeleri yatırım danışmanlığı kapsamında değildir. Yatırım danışmanlığı hizmeti; aracı kurumlar, portföy yönetim şirketleri, mevduat kabul etmeyen bankalar ile müşteri arasında imzalanacak yatırım danışmanlığı sözleşmesi çerçevesinde sunulmaktadır. Burada yer alan yorum ve tavsiyeler, yorum ve tavsiyede bulun anların kişisel görüşlerine dayanmaktadır. Bu görüşler mali durumunuz ile risk ve getiri tercihlerinize uygun olmayabilir. Bu nedenle, sadece burada yer alan bilgilere dayanılarak yatırım kararı verilmesi beklentilerinize uygun sonuçlar doğurmayabilir.

17.04.2026

GÜNLÜK PARA GİRİŐİ OLAN HİŐSELER - İlk 5 Kurum (TL) 16.04.2026

Sıra	Hisse	Kapanıő	Alıcılar Hacim	Satıcılar Hacim	Para Giriő
1	TUPRS	268,00	739.647.900	-405.600.900	334.047.000
2	RALYH	310,25	315.531.300	-178.850.000	136.681.300
3	CWENE	36,3	449.035.100	-320.635.900	128.399.200
4	TERA	375,00	323.480.900	-202.457.600	121.023.300
5	TEHOL	22,5	280.890.800	-167.098.000	113.792.800
6	MGROS	659,5	219.988.200	-147.036.900	72.951.300
7	KTLEV	84,00	398.918.500	-334.059.500	64.859.000
8	KONTR	11,93	269.609.300	-206.553.400	63.055.900
9	SASA	3,06	818.143.100	-757.356.000	60.787.100
10	DSTKF	2.194,00	196.726.500	-138.961.100	57.765.400
11	ENJSA	0,00	196.420.800	-140.785.200	55.635.600
12	FROTO	105,9	222.839.300	-168.146.900	54.692.400
13	KUYAS	91,2	192.399.500	-138.226.700	54.172.800
14	ULKER	121,9	193.256.200	-142.343.800	50.912.400
15	GLRMK	235,7	168.049.800	-119.272.400	48.777.400
16	BORLS	5,81	125.710.900	-80.688.480	45.022.420
17	AKBNK	78,1	938.380.200	-894.121.200	44.259.000
18	ALKLC	447,00	121.627.900	-78.851.460	42.776.440
19	ANELE	31,64	84.669.210	-45.834.680	38.834.530
20	TURSG	13,93	203.459.900	-165.976.900	37.483.000
21	SVGYO	20,74	96.024.020	-60.173.870	35.850.150
22	HEDEF	138,5	105.009.000	-74.315.330	30.693.670
23	ODINE	890,00	151.292.300	-121.439.500	29.852.800
24	UCAYM	31,7	73.031.450	-43.280.540	29.750.910
25	TTKOM	62,85	176.384.200	-148.584.700	27.799.500
26	MEGMT	80,9	84.910.450	-58.252.340	26.658.110
27	IZENR	10,14	115.591.900	-89.273.540	26.318.360
28	TATEN	13,6	128.662.600	-103.351.700	25.310.900
29	DOFRB	106,5	69.008.300	-45.422.900	23.585.400
30	ENERY	9,18	85.228.230	-62.956.580	22.271.650
31	LMKDC	34,06	43.458.080	-21.843.980	21.614.100
32	AKSA	10,7	62.013.900	-40.535.340	21.478.560
33	AKCNS	199,9	80.525.980	-59.070.410	21.455.570
34	CCOLA	78,35	58.717.260	-38.382.310	20.334.950
35	IZFAS	66,85	49.175.770	-29.667.570	19.508.200
36	BURCE	49,00	61.275.380	-42.765.760	18.509.620
37	ECOGR	38,00	73.653.660	-55.351.280	18.302.380
38	DGNMO	8,07	70.183.530	-52.307.460	17.876.070
39	MERCN	19,14	82.875.020	-66.062.150	16.812.870
40	SURGY	69,4	52.461.350	-36.181.500	16.279.850

Kaynak: Matriks

UYARI: Burada yer alan yatırım bilgi, yorum ve tavsiyeleri yatırım danışmanlığı kapsamında değildir. Yatırım danışmanlığı hizmeti; aracı kurumlar, portföy yönetim şirketleri, mevduat kabul etmeyen bankalar ile müşteri arasında imzalanacak yatırım danışmanlığı sözleşmesi çerçevesinde sunulmaktadır. Burada yer alan yorum ve tavsiyeler, yorum ve tavsiyede bulun anların kişisel görüşlerine dayanmaktadır. Bu görüşler mali durumunuz ile risk ve getiri tercihlerinize uygun olmayabilir. Bu nedenle, sadece burada yer alan bilgilere dayanılarak yatırım kararı verilmesi beklentilerinize uygun sonuçlar doğurmayabilir.

17.04.2026

GÜNLÜK PARA ÇIKIŐI OLAN HİSSELER - İlk 5 Kurum (TL) 16.04.2026

Sıra	Hisse	Kapanıő	Alicılar Hacim	Saticılar Hacim	Para Çıkıőı
1	ASTOR	192,00	6.887.503.000	-7.912.685.000	-1.025.182.000
2	ISCTR	14,44	341.854.500	-531.902.700	-190.048.200
3	AGROT	2,94	217.536.500	-405.609.900	-188.073.400
4	GARAN	137,00	265.835.100	-442.416.900	-176.581.800
5	KCHOL	204,5	370.546.800	-543.880.600	-173.333.800
6	ASELS	411,00	581.809.700	-743.104.600	-161.294.900
7	YKBNK	37,48	590.839.900	-750.536.300	-159.696.400
8	THYAO	317,25	1.566.302.000	-1.720.148.000	-153.846.000
9	TRALT	46,00	250.041.100	-400.196.600	-150.155.500
10	TSPOR	0,99	97.661.380	-176.321.900	-78.660.520
11	ECILC	89,85	176.023.500	-250.262.200	-74.238.700
12	SOKM	0,00	190.417.900	-263.513.300	-73.095.400
13	SISE	46,9	286.139.000	-341.782.500	-55.643.500
14	DAPGM	10,7	97.069.430	-150.823.800	-53.754.370
15	KRDMD	35,72	224.917.300	-277.743.200	-52.825.900
16	KLYPV	61,00	48.827.220	-94.136.830	-45.309.610
17	ADESE	1,12	162.915.800	-207.986.300	-45.070.500
18	CVKMD	35,06	75.103.780	-119.471.900	-44.368.120
19	PGSUS	186,00	333.825.300	-374.504.400	-40.679.100
20	PEKGY	0,00	129.680.700	-169.797.500	-40.116.800
21	ARZUM	3,22	48.795.970	-87.702.050	-38.906.080
22	TAVHL	311,75	164.399.800	-201.853.600	-37.453.800
23	SARKY	28,3	60.534.210	-95.566.990	-35.032.780
24	TOASO	288,25	153.947.200	-187.443.400	-33.496.200
25	EUPWR	39,68	52.010.520	-82.855.140	-30.844.620
26	PAHOL	1,58	81.473.530	-111.736.900	-30.263.370
27	BIMAS	746,00	328.501.200	-358.192.100	-29.690.900
28	ATATR	15,9	124.611.400	-153.612.100	-29.000.700
29	AEFES	18,58	105.442.700	-132.954.800	-27.512.100
30	VAKBN	33,82	110.035.000	-137.144.500	-27.109.500
31	MEYSU	16,84	34.334.420	-60.973.030	-26.638.610
32	HALKB	39,42	139.670.700	-164.445.700	-24.775.000
33	YEOTK	50,75	37.544.250	-61.730.070	-24.185.820
34	EFOR	7,4	62.244.540	-85.628.380	-23.383.840
35	FENER	3,11	29.970.340	-52.898.970	-22.928.630
36	VSNMD	99,15	106.820.900	-129.412.800	-22.591.900
37	EKGYO	20,96	193.170.400	-212.612.400	-19.442.000
38	EREGL	30,9	342.926.900	-362.090.200	-19.163.300
39	SERNT	8,88	25.783.980	-44.747.360	-18.963.380
40	AZTEK	4,41	26.138.290	-44.201.380	-18.063.090

Kaynak: Matriks

UYARI: Burada yer alan yatırım bilgi, yorum ve tavsiyeleri yatırım danışmanlıđı kapsamında deđildir. Yatırım danışmanlıđı hizmeti; aracı kurumlar, portföy yönetim şirketleri, mevduat kabul etmeyen bankalar ile müşteri arasında imzalanacak yatırım danışmanlıđı sözleşmesi çerçevesinde sunulmaktadır. Burada yer alan yorum ve tavsiyeler, yorum ve tavsiyede bulun anların kişisel görüşlerine dayanmaktadır. Bu görüşler mali durumunuz ile risk ve getiri tercihlerinize uygun olmayabilir. Bu nedenle, sadece burada yer alan bilgilere dayanılarak yatırım kararı verilmesi beklentilerinize uygun sonuçlar doğurmayabilir.

PİRAMİT MENKUL KIYMETLER A.Ő.

Gümüşsuyu Mah. İnönü Cad. Işık Apt. No:53 Kat:5 Daire 9-10 Taksim/İstanbul
Tel: 0212 293 95 00 Faks: 0212 293 95 60

Balıkesir İrtibat Bürosu

Altıeylül Mah. Keçeci sok. Özcaner İş Merkezi No:17 K:1 Altıeylül/ Balıkesir
Tel: 0266 280 15 00 Faks: 0266 245 23 34

Ferdi Uğur Taçkınlar **Araştırma Müdürü**

ugur.tackinlar@piramitmenkul.com.tr

Kaan İnan
Araştırma Uzman Yardımcısı
kaan.inan@piramitmenkul.com.tr



UYARI: Burada yer alan yatırım bilgi, yorum ve tavsiyeleri yatırım danışmanlığı kapsamında değildir. Yatırım danışmanlığı hizmeti; aracı kurumlar, portföy yönetim şirketleri, mevduat kabul etmeyen bankalar ile müşteri arasında imzalanacak yatırım danışmanlığı sözleşmesi çerçevesinde sunulmaktadır. Burada yer alan yorum ve tavsiyeler, yorum ve tavsiyede bulun anların kişisel görüşlerine dayanmaktadır. Bu görüşler mali durumunuz ile risk ve getiri tercihlerinize uygun olmayabilir. Bu nedenle, sadece burada yer alan bilgilere dayanılarak yatırım kararı verilmesi beklentilerinize uygun sonuçlar doğurmayabilir.