

15.04.2026

### BIST-100

	Kapanış	Destek-1	Destek-2	Destek-3	Direnç-1	Direnç-2	Direnç-3
BIST100	14.202	14.000	13.400	-	14.350	-	-

BIST100 Endeksi salı gününü %1,02 yükseliş ile 14.202 puandan kapattı. Endeks gün içinde 14.098-14.356 bandında hareket etti. Endeksin hacmi ise 237,61mlr TL gerçekleşti. Yukarı yönlü yatay direnç olan 14.350 seviyesi takip edilebilir. Aşağı yönlü hareketlerde ilk etapta orta vadeli yükselen kanalın üst bant desteği olan 14.000 seviyesi izlenebilir. Desteğin kırılması durumunda yatay destek olan 13.400 seviyesi hedeflenebilir.



**UYARI:** Burada yer alan yatırım bilgi, yorum ve tavsiyeleri yatırım danışmanlığı kapsamında değildir. Yatırım danışmanlığı hizmeti; aracı kurumlar, portföy yönetim şirketleri, mevduat kabul etmeyen bankalar ile müşteri arasında imzalanacak yatırım danışmanlığı sözleşmesi çerçevesinde sunulmaktadır. Burada yer alan yorum ve tavsiyeler, yorum ve tavsiyede bulun anların kişisel görüşlerine dayanmaktadır. Bu görüşler mali durumunuz ile risk ve getiri tercihlerinize uygun olmayabilir. Bu nedenle, sadece burada yer alan bilgilere dayanılarak yatırım kararı verilmesi beklentilerinize uygun sonuçlar doğurmayabilir.

15.04.2026

Dolar Bazlı BIST100 Endeksi güne 317USD seviyesinden başladı ve gün içinde 315USD-321USD bandında hareket etti. Günü 317USD seviyesinden kapattı. Yukarı yönlü hareketlerde yatay direnç olan 321USD seviyesi izlenebilir. AŐađı yönlü hareketlerde yatay destek olan 307USD seviyesi takip edilebilir.



**UYARI:** Burada yer alan yatırım bilgi, yorum ve tavsiyeleri yatırım danışmanlıđı kapsamında deđildir. Yatırım danışmanlıđı hizmeti; aracı kurumlar, portföy yönetim şirketleri, mevduat kabul etmeyen bankalar ile müşteri arasında imzalanacak yatırım danışmanlıđı sözleşmesi çerçevesinde sunulmaktadır. Burada yer alan yorum ve tavsiyeler, yorum ve tavsiyede bulun anların kişisel görüşlerine dayanmaktadır. Bu görüşler mali durumunuz ile risk ve getiri tercihlerinize uygun olmayabilir. Bu nedenle, sadece burada yer alan bilgilere dayanılarak yatırım kararı verilmesi beklentilerinize uygun sonuçlar doğurmayabilir.

### VIOP30 Yakın Vade Kontratı

	Son Fiyat	Destek-1	Destek-2	Destek-3	Direnç-1	Direnç-2	Direnç-3
VIOP30	16.560	16.070	15.600	-	16.875	-	-

VIOP30 Yakın Vade Kontratı, salı gününü %0,03 yükseliő ile 16.560 puandan kapattı. Kontrat gün içinde 16.435-16.828 bandında hareket etti. Yukarı yönlü hareketlerde yükselen kanalın alt bant direnci olan 16.875 seviyesi takip edilebilir. Aőađı yönlü hareketlerde ilk etapta yatay destek olan 16.070 seviyesi hedeflenebilir. Desteđin kırılması durumunda yatay destek olan 15.600 seviyesi izlenebilir.



**UYARI:** Burada yer alan yatırım bilgi, yorum ve tavsiyeleri yatırım danışmanlıđı kapsamında deđildir. Yatırım danışmanlıđı hizmeti; aracı kurumlar, portföy yönetim şirketleri, mevduat kabul etmeyen bankalar ile müşteri arasında imzalanacak yatırım danışmanlıđı sözleşmesi çerçevesinde sunulmaktadır. Burada yer alan yorum ve tavsiyeler, yorum ve tavsiyede bulun anların kişisel görüşlerine dayanmaktadır. Bu görüşler mali durumunuz ile risk ve getiri tercihlerinize uygun olmayabilir. Bu nedenle, sadece burada yer alan bilgilere dayanılarak yatırım kararı verilmesi beklentilerinize uygun sonuçlar doğurmayabilir.

## USDTRY

	Son Fiyat	Destek-1	Destek-2	Destek-3	Direnç-1	Direnç-2	Direnç-3
USDTRY	44,72	44,28	-	-	44,80	-	-

USDTRY kurunda salı günü 44,66-44,77 bandında hareket edildi. Dolar/TL'de yukarı yönlü hareketlerde orta vadeli yükselen kanalın direnci olan 44,28 seviyesi takip edilebilir. AŐađı yönlü hareketlerse ise orta vadeli yükselen kanalın desteđi olan 44,80 seviyesi hedeflenebilir.

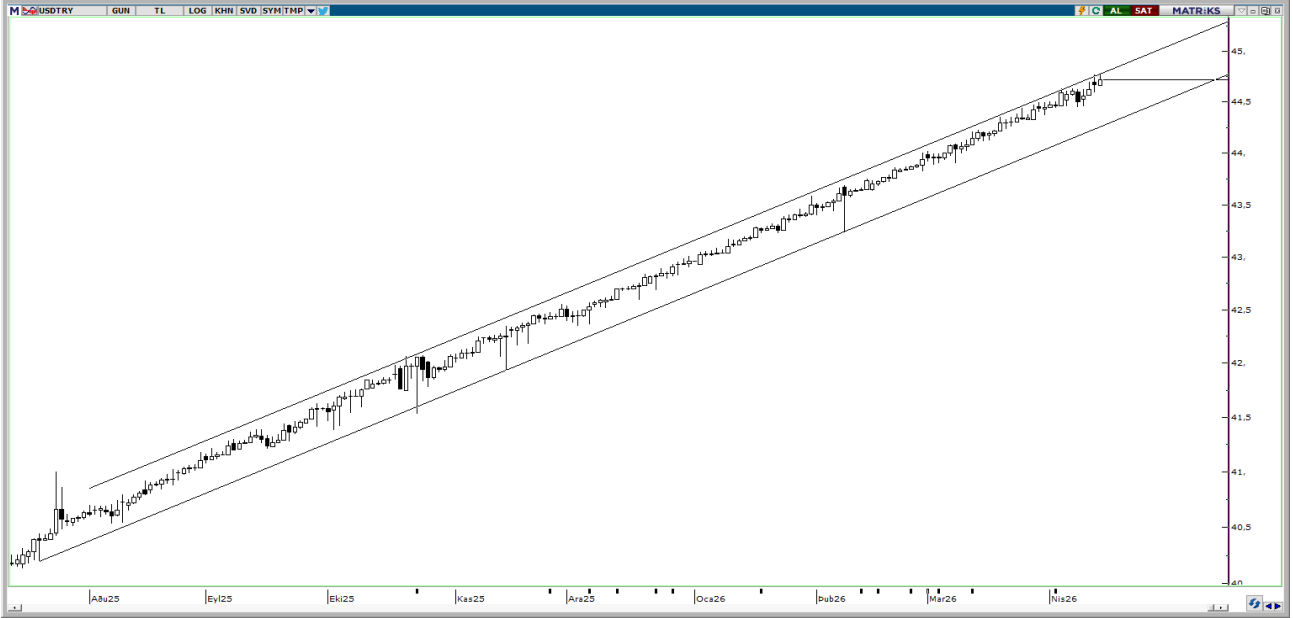

**UYARI:** Burada yer alan yatırım bilgi, yorum ve tavsiyeleri yatırım danışmanlıđı kapsamında deđildir. Yatırım danışmanlıđı hizmeti; aracı kurumlar, portföy yönetim şirketleri, mevduat kabul etmeyen bankalar ile müşteri arasında imzalanacak yatırım danışmanlıđı sözleşmesi çerçevesinde sunulmaktadır. Burada yer alan yorum ve tavsiyeler, yorum ve tavsiyede bulun anların kişisel görüşlerine dayanmaktadır. Bu görüşler mali durumunuz ile risk ve getiri tercihlerinize uygun olmayabilir. Bu nedenle, sadece burada yer alan bilgilere dayanılarak yatırım kararı verilmesi beklentilerinize uygun sonuçlar doğurmayabilir.

15.04.2026

GÜNLÜK PARA GİRİŐİ OLAN HİŐSELER - İik 5 Kurum ( TL) 14.04.2026

Sıra	Hisse	Kapanıő	Alıcılar Hacim	Satıcılar Hacim	Para Giriő
1	TUPRS	267,5	1.713.430.000	-848.091.500	865.338.500
2	TRALT	45,7	819.556.400	-445.799.500	373.756.900
3	AKBNK	78,45	1.361.970.000	-1.039.970.000	322.000.000
4	ASTOR	203,7	1.213.976.000	-917.774.300	296.201.700
5	KCHOL	206,3	811.148.300	-531.565.600	279.582.700
6	TERA	370,00	628.564.700	-361.345.500	267.219.200
7	BIMAS	752,00	451.083.100	-265.276.600	185.806.500
8	KTLEV	83,2	402.752.300	-233.296.600	169.455.700
9	IEYHO	96,7	784.514.900	-677.079.000	107.435.900
10	MGROS	649,00	639.926.800	-540.087.700	99.839.100
11	SISE	48,08	360.631.800	-263.482.800	97.149.000
12	ENKAI	104,6	255.146.800	-167.047.600	88.099.200
13	GARAN	140,00	924.086.900	-837.809.900	86.277.000
14	BRSAN	568,5	303.635.600	-217.727.000	85.908.600
15	SAHOL	100,5	477.990.600	-396.834.400	81.156.200
16	ENJSA	123,7	184.551.000	-104.219.600	80.331.400
17	EFOR	6,12	170.023.800	-89.954.410	80.069.390
18	CWENE	34,7	294.111.200	-217.857.100	76.254.100
19	FROTO	106,1	283.962.000	-233.480.800	50.481.200
20	DSTKF	2.115,00	195.873.000	-148.948.500	46.924.500
21	TOASO	298,00	217.639.000	-172.418.400	45.220.600
22	SERNT	10,49	89.501.870	-45.109.930	44.391.940
23	GUBRF	492,5	199.691.700	-157.535.200	42.156.500
24	MEGMT	81,45	105.575.200	-64.246.170	41.329.030
25	TRMET	137,00	169.114.300	-130.494.400	38.619.900
26	SMRVA	90,75	133.656.900	-95.503.770	38.153.130
27	TSPOR	1,00	204.436.500	-166.907.400	37.529.100
28	QUAGR	3,57	76.830.750	-40.666.810	36.163.940
29	ALKLC	407,25	94.826.260	-61.937.030	32.889.230
30	PGSUS	187,1	324.940.600	-297.307.800	27.632.800
31	TEKTU	10,58	70.595.530	-44.297.370	26.298.160
32	ENERY	9,14	91.646.090	-66.622.050	25.024.040
33	AEFES	18,9	186.491.200	-162.712.000	23.779.200
34	ALBRK	9,06	64.998.400	-42.078.140	22.920.260
35	GSRAY	1,1	73.201.280	-51.612.590	21.588.690
36	PASEU	120,8	58.741.520	-38.904.040	19.837.480
37	KBORU	25,12	60.936.860	-41.214.740	19.722.120
38	ISMEN	44,98	92.409.130	-73.005.060	19.404.070
39	ARMGD	149,8	62.688.740	-43.975.510	18.713.230
40	DOHOL	21,8	46.559.040	-28.196.320	18.362.720

Kaynak: Matriks

**UYARI:** Burada yer alan yatırım bilgi, yorum ve tavsiyeleri yatırım danışmanlığı kapsamında değildir. Yatırım danışmanlığı hizmeti; aracı kurumlar, portföy yönetim şirketleri, mevduat kabul etmeyen bankalar ile müşteri arasında imzalanacak yatırım danışmanlığı sözleşmesi çerçevesinde sunulmaktadır. Burada yer alan yorum ve tavsiyeler, yorum ve tavsiyede bulun anların kişisel görüşlerine dayanmaktadır. Bu görüşler mali durumunuz ile risk ve getiri tercihlerinize uygun olmayabilir. Bu nedenle, sadece burada yer alan bilgilere dayanılarak yatırım kararı verilmesi beklentilerinize uygun sonuçlar doğurmayabilir.

15.04.2026

GÜNLÜK PARA ÇIKIŐI OLAN HİSSELER - İlk 5 Kurum ( TL) 14.04.2026

Sıra	Hisse	Kapanıő	Alıcılar Hacim	Satıcılar Hacim	Para Çıkıőı
1	YKBNK	37,68	1.350.360.000	-1.935.509.000	-585.149.000
2	THYAO	324,00	2.655.260.000	-3.131.835.000	-476.575.000
3	ASELS	411,75	970.549.500	-1.378.420.000	-407.870.500
4	ISCTR	14,55	1.058.835.000	-1.400.947.000	-342.112.000
5	EREGL	31,46	925.416.500	-1.213.901.000	-288.484.500
6	EUREN	5,2	118.740.000	-256.021.100	-137.281.100
7	ECILC	99,95	129.660.600	-250.632.700	-120.972.100
8	HALKB	39,78	215.064.000	-326.395.100	-111.331.100
9	GLRMK	226,2	113.827.300	-211.331.200	-97.503.900
10	DAPGM	10,86	91.522.730	-183.440.400	-91.917.670
11	HEDEF	142,3	134.635.400	-224.097.700	-89.462.300
12	ECZYT	342,5	94.657.360	-183.650.700	-88.993.340
13	KRDMD	35,4	225.343.900	-297.031.500	-71.687.600
14	TEHOL	21,04	185.218.900	-245.838.000	-60.619.100
15	GRTHO	266,00	81.519.480	-136.139.700	-54.620.220
16	EKGYO	21,16	178.291.300	-231.865.000	-53.573.700
17	TAVHL	330,25	164.598.800	-214.601.000	-50.002.200
18	SASA	2,72	689.020.700	-736.364.200	-47.343.500
19	VAKBN	34,26	117.945.600	-161.707.900	-43.762.300
20	TCELL	116,3	260.946.700	-304.266.800	-43.320.100
21	MEKAG	4,86	79.378.710	-121.217.400	-41.838.690
22	PETKM	22,06	182.582.300	-224.289.500	-41.707.200
23	SURGY	68,5	78.519.200	-119.524.900	-41.005.700
24	KRDMB	70,45	81.166.990	-122.007.600	-40.840.610
25	ESEN	4,12	47.616.260	-82.768.790	-35.152.530
26	DMRGD	5,06	71.551.900	-106.163.400	-34.611.500
27	GENTS	7,26	39.860.040	-70.116.710	-30.256.670
28	ATATR	13,69	37.756.820	-65.156.160	-27.399.340
29	MCARD	185,1	108.838.100	-136.086.800	-27.248.700
30	SVGYO	17,16	110.524.900	-136.525.400	-26.000.500
31	EUPWR	43,9	108.914.600	-134.447.900	-25.533.300
32	SOKM	53,15	66.369.520	-91.837.920	-25.468.400
33	TATEN	13,41	50.694.600	-75.433.060	-24.738.460
34	ALVES	3,75	34.529.340	-57.249.280	-22.719.940
35	MIATK	40,00	61.156.060	-83.691.090	-22.535.030
36	TRENJ	97,45	34.406.760	-56.699.630	-22.292.870
37	ESCAR	45,54	40.991.370	-63.082.870	-22.091.500
38	DOAS	189,9	46.613.720	-68.368.100	-21.754.380
39	BLCYT	33,96	66.355.890	-85.811.590	-19.455.700
40	TSKB	12,22	44.302.320	-63.652.360	-19.350.040

Kaynak: Matriks

**UYARI:** Burada yer alan yatırım bilgi, yorum ve tavsiyeleri yatırım danışmanlıđı kapsamında deđildir. Yatırım danışmanlıđı hizmeti; aracı kurumlar, portföy yönetim şirketleri, mevduat kabul etmeyen bankalar ile müşteri arasında imzalanacak yatırım danışmanlıđı sözleşmesi çerçevesinde sunulmaktadır. Burada yer alan yorum ve tavsiyeler, yorum ve tavsiyede bulun anların kişisel görüşlerine dayanmaktadır. Bu görüşler mali durumunuz ile risk ve getiri tercihlerinize uygun olmayabilir. Bu nedenle, sadece burada yer alan bilgilere dayanılarak yatırım kararı verilmesi beklentilerinize uygun sonuçlar doğurmayabilir.

## **PİRAMİT MENKUL KIYMETLER A.Ő.**

Gümüşsuyu Mah. İnönü Cad. Işık Apt. No:53 Kat:5 Daire 9-10 Taksim/İstanbul  
Tel: 0212 293 95 00 Faks: 0212 293 95 60

### **Balıkesir İrtibat Bürosu**

Altıeylül Mah. Keçeci sok. Özcaner İş Merkezi No:17 K:1 Altıeylül/ Balıkesir  
Tel: 0266 280 15 00 Faks: 0266 245 23 34

### **Ferdi Uğur Taçkınlar** **Araştırma Müdürü**

[ugur.tackinlar@piramitmenkul.com.tr](mailto:ugur.tackinlar@piramitmenkul.com.tr)

**Kaan İnan**  
**Araştırma Uzman Yardımcısı**  
[kaan.inan@piramitmenkul.com.tr](mailto:kaan.inan@piramitmenkul.com.tr)



**UYARI:** Burada yer alan yatırım bilgi, yorum ve tavsiyeleri yatırım danışmanlığı kapsamında değildir. Yatırım danışmanlığı hizmeti; aracı kurumlar, portföy yönetim şirketleri, mevduat kabul etmeyen bankalar ile müşteri arasında imzalanacak yatırım danışmanlığı sözleşmesi çerçevesinde sunulmaktadır. Burada yer alan yorum ve tavsiyeler, yorum ve tavsiyede bulun anların kişisel görüşlerine dayanmaktadır. Bu görüşler mali durumunuz ile risk ve getiri tercihlerinize uygun olmayabilir. Bu nedenle, sadece burada yer alan bilgilere dayanılarak yatırım kararı verilmesi beklentilerinize uygun sonuçlar doğurmayabilir.